

2014

# Control de Acceso Vehicular al Coto

Sistema de control de acceso vehicular al coto

Control de los vehículos que acceden al coto como visitas de los residentes y/o servicios para los mismos. Ahora con la opción de agregar las visitas de los trabajadores a las residencias de los cotos.



## Control de Acceso Vehicular al Coto

---



Acceso al Programa

MAGF Software Control de Accesos

Usuario:

Clave:

Aceptar Cancelar

Para poder ingresar al sistema usted debe tener un usuario y una clave para poder revisar administrar y controlar las opciones del sistema.

Si es usted **ADMINISTRADOR** deberá tener un **usuario y clave de tipo 1**, pero si usted es un Guardia o la persona que controlara el acceso vehicular usted deberá tener un usuario y clave de tipo 2, esto se explicara con más detalle en la sección de Alta a Usuarios del Sistema.

Pantalla de inicio del sistema:



Acceso al Programa

MAGF Software Control de Accesos

Usuario:

Clave:

Aceptar Cancelar

En el caso del ADMINISTRADOR para acceder al sistema la información que deberá de utilizar es con la que se creo por primera vez el Sistema, vea el manual de inicio del Sistema, solo una vez .

## Control de Acceso Vehicular al Coto

---

Presionar el botón *ACEPTAR* para ingresar al sistema. Habrá entrado como administrador del mismo. A continuación la imagen de la pantalla principal del sistema como lo vería un Administrador.

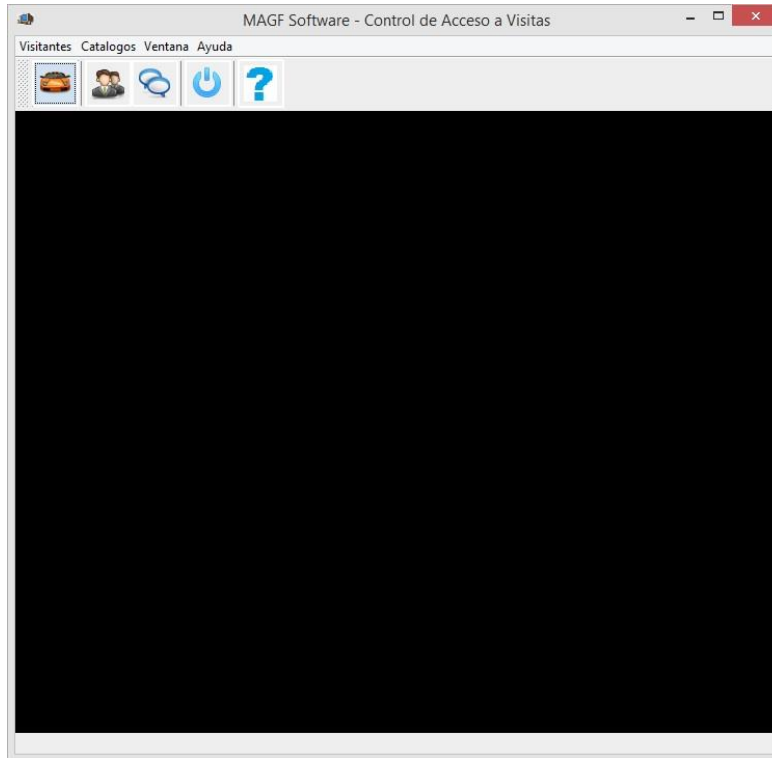

## Control de Acceso Vehicular al Coto

---

**CATALOGOS:** Iniciaremos con los catálogos; dentro de esta opción tenemos los campos que debemos de capturar previamente para un buen funcionamiento del sistema, es necesario tener todos los catálogos cargados con la información más actual ya que la falta de alguna información obstruirá la rapidez y eficiencia del funcionamiento al momento de la captura del ingreso de vehículos. Como Administrador podrá actualizar cualquier opción dentro de esta categoría.

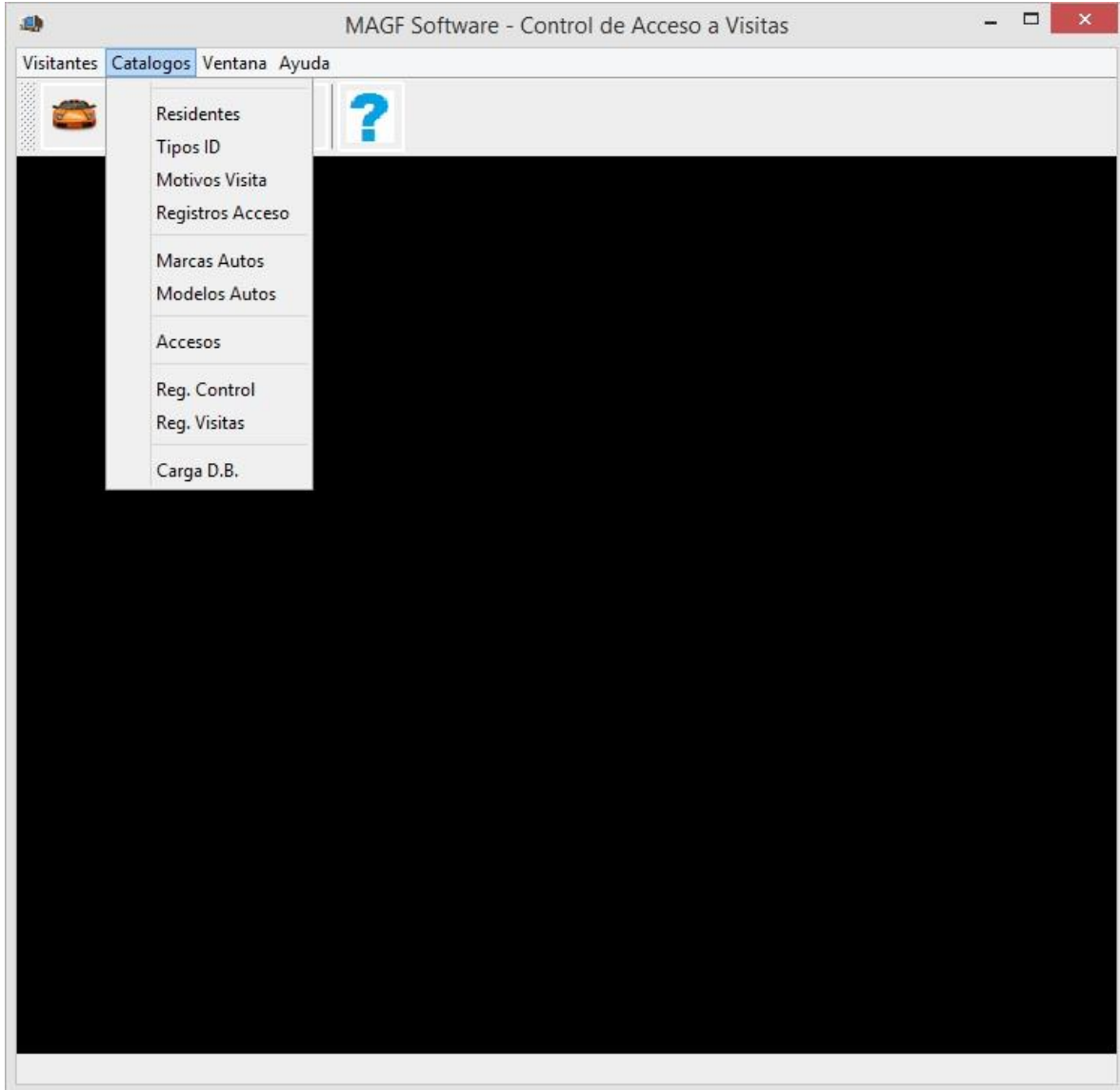

## Catálogos: Residentes



O se puede utilizar el icono  en el menú con botones

en la pantalla principal.

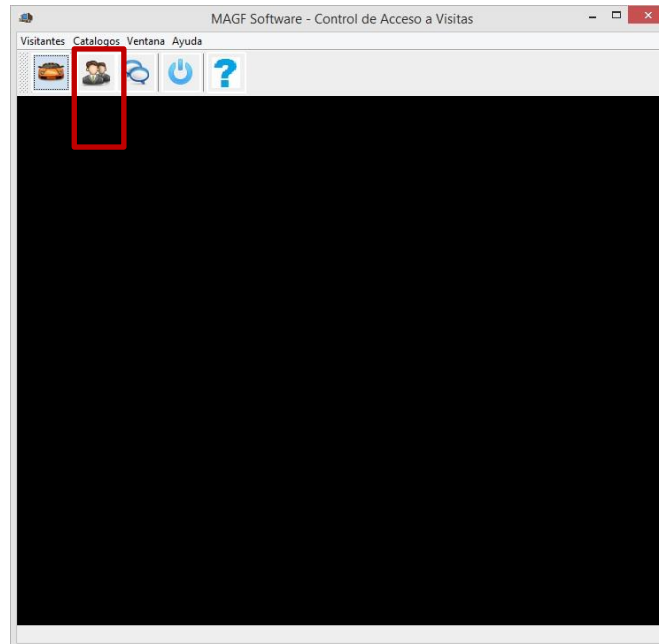

# Control de Acceso Vehicular al Coto

Posteriormente se desplegara una nueva ventana con la siguiente información:

En la parte superior se muestra una tabla con la lista de toda la información de todos los residentes dados de alta en el sistema. (Sección 1)

En la parte media se localiza el área de captura o corrección de la información del residente seleccionado o al que se está dando de alta en el momento. (Sección 2)

En la parte inferior se muestran los botones del control para la pantalla. (Sección 3)

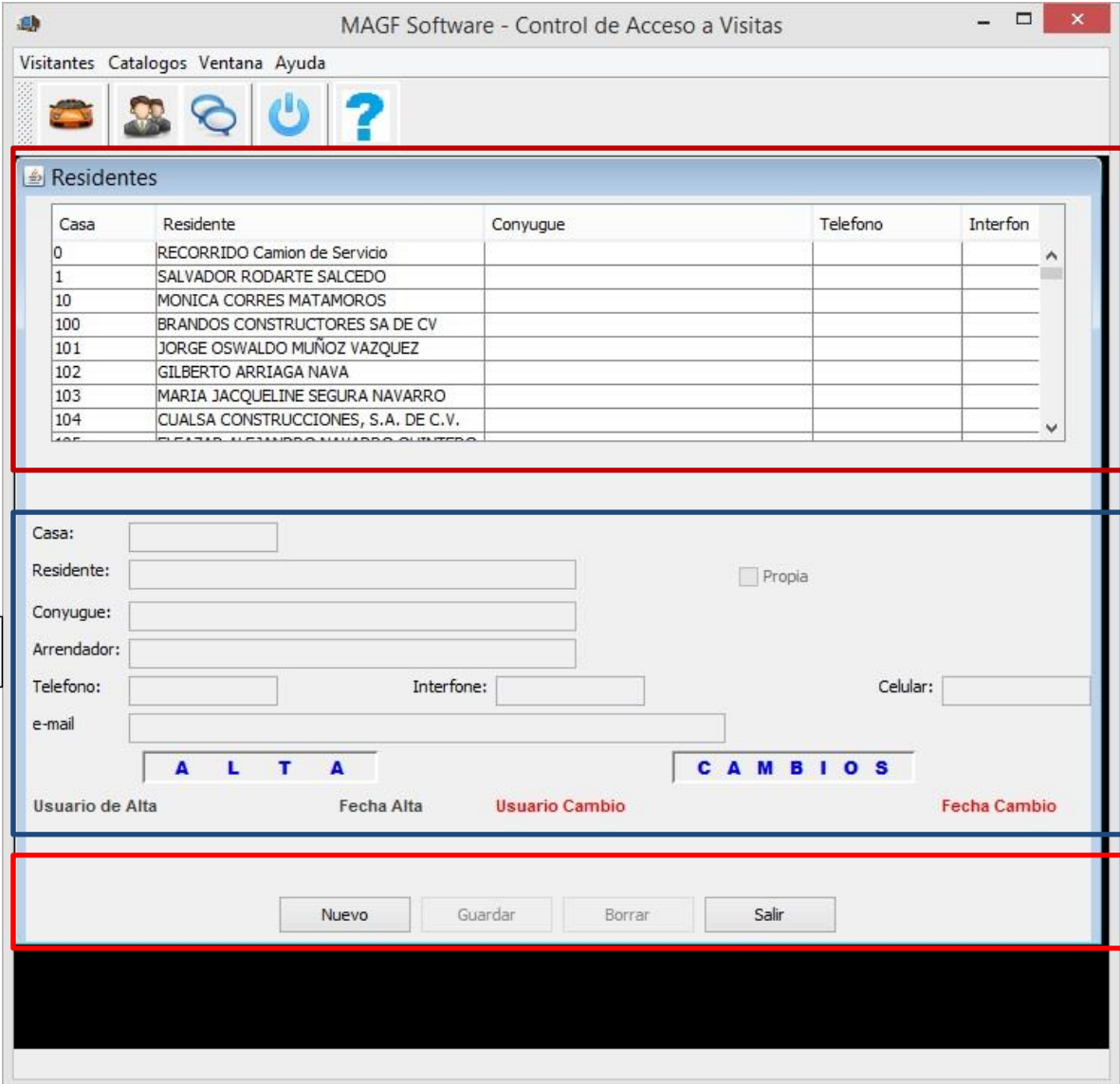

The screenshot shows a software window titled "MAGF Software - Control de Acceso a Visitas". The interface is divided into three main sections:

- Sección 1:** A table titled "Residentes" with columns: Casa, Residente, Conyugue, Telefono, and Interfon. The table contains the following data:

Casa	Residente	Conyugue	Telefono	Interfon
0	RECORRIDO Camion de Servicio			
1	SALVADOR RODARTE SALCEDO			
10	MONICA CORRES MATAMOROS			
100	BRANDOS CONSTRUCTORES SA DE CV			
101	JORGE OSWALDO MUÑOZ VAZQUEZ			
102	GILBERTO ARRIAGA NAVA			
103	MARIA JACQUELINE SEGURA NAVARRO			
104	CUALSA CONSTRUCCIONES, S.A. DE C.V.			
- Sección 2:** A form for resident data with fields for: Casa, Residente, Conyugue, Arrendador, Telefono, Interfone, Celular, and e-mail. There is a checkbox labeled "Propia". Below the form are two buttons: "A L T A" and "C A M B I O S". At the bottom of this section are labels for "Usuario de Alta", "Fecha Alta", "Usuario Cambio", and "Fecha Cambio".
- Sección 3:** A row of four buttons: "Nuevo", "Guardar", "Borrar", and "Salir".

# Control de Acceso Vehicular al Coto

---

## **SECCION 3**

**NUEVO:** Con este botón se limpian los campos y prepara la pantalla para ingresar un nuevo residente, el registro no se grabara (existirá en el sistema) hasta usar el botón **GUARDAR**.

**GUARDAR:** Con este botón se grabara, ya sea un nuevo residente o el cambio que se haga a algún residente existente, se guarda toda la información del residente en la base de datos.

**BORRAR:** Con este botón se borrara el residente que se tenga seleccionado (se muestre su información en el área de captura) de la base de datos.

**SALIR:** Con este botón se podrá cerrar la pantalla actual, es decir la pantalla de Control de Residentes, pero se permanecerá en el sistema.

# Control de Acceso Vehicular al Coto

Al seleccionar un usuario, dándole clic en el renglón de la Tabla de Residentes, se podrá mostrar toda la información de dicho residente guardada en la base de datos y se podrá cambiar y/o actualizar cualquier campo del mismo. (Se llenaran los campos de la sección 2).

Casa	Residente	Conyugue	Telefono	Interfon
127	ANTONIO ALARCON GONZALEZ			
128	BIENES RAICES JARDIN REAL SA DE CV			
129	JOSE MANUEL RAMIREZ BECERRA			
13	JUVENAL VIRGEN SAHAGUN			
130	ESAIL ANDRES OLIVAS DELGADO			
131	Miguel Angel Guzmán Figueroa	Priscila Del Toro Rodriguez	31-24-96-51	#131
131-A	Oscar Zaragoza			
132	ALEJANDRO DEL TORO GOMEZ			
133	ALEJANDRO DEL TORO GOMEZ			

Casa:

Residente:   Propia

Conyugue:

Telefono:  Interfone:  Celular:

e-mail:

**A L T A** **C A M B I O S**

Admin 11-dic-2012 Admin 14-mar-2015



# Control de Acceso Vehicular al Coto

Registro en la base de datos de la **CASA 0** ¿para qué sirve?

Se tiene dada de alta una **CASA 0** con el fin de poder usarla para dar ingreso a camiones de servicio que **no vienen a una casa en específico** como lo son: El *camión de la basura o el repartidor de garrafones de agua que no viene a una casa en particular para esas entradas se deberá de utilizar la CASA 0.*

Los **otros servicios** como el *Camión del Gas, Teléfono, Luz, etc.* Deberán **registrarse como "Visitas"** ya que ingresan para revisar o hacer entrega a un domicilio en particular.

Casa	Residente	Conyugue	Telefono	Interfon
0	RECORRIDO Camion de Servicio			
1	SALVADOR RODARTE SALCEDO			
10	MONICA CORRES MATAMOROS			
100	BRANDOS CONSTRUCTORES SA DE CV			
101	JORGE OSWALDO MUÑOZ VAZQUEZ			
102	GILBERTO ARRIAGA NAVA			
103	MARIA JACQUELINE SEGURA NAVARRO			
104	CUALSA CONSTRUCCIONES, S.A. DE C.V.			
105	ELIAS MUÑOZ MUÑOZ QUINTERO			

Casa:

Residente:   Propia

Conyugue:

Telefono:  Interfone:  Celular:

e-mail:

**A L T A** **C A M B I O S**

Admin 25-mar-2014 Admin 14-mar-2015

# Control de Acceso Vehicular al Coto

El sistema está diseñado para identificar si la persona que está habitando el inmueble es su propietario o si es un arrendatario. Campo **Propia**

Si el residente es un arrendatario se deberá desmarcar la opción de Propia en la pantalla y esto mostrara un campo disponible para ingresar el nombre del Arrendador de la propiedad.

Casa	Residente	Conyugue	Telefono	Interfon
0	RECORRIDO Camion de Servicio			
1	SALVADOR RODARTE SALCEDO			
10	MONICA CORRES MATAMOROS			
100	BRANDOS CONSTRUCTORES SA DE CV			
101	JORGE OSWALDO MUÑOZ VAZQUEZ			
102	GILBERTO ARRIAGA NAVA			
103	MARIA JACQUELINE SEGURA NAVARRO			
104	CUALSA CONSTRUCCIONES, S.A. DE C.V.			

Casa:

Residente:

Conyugue:

Arrendador:

Telefono:  Interfone:  Celular:

e-mail:

Propia

**A L T A** **C A M B I O S**

Admin 17-nov-2011 Admin 14-mar-2015

# Control de Acceso Vehicular al Coto

## BORRAR:

Al seleccionar la **opción: Borrar** (previa selección del registro) se realizara una confirmación de la operación, por lo que aparecerá una pantalla de Advertencia, al responder **SI** la información del Residente se borrara de la base de datos, no aparecerá en la Tabla de Residentes y los campos quedaran en blanco para agregar a un nuevo residente.

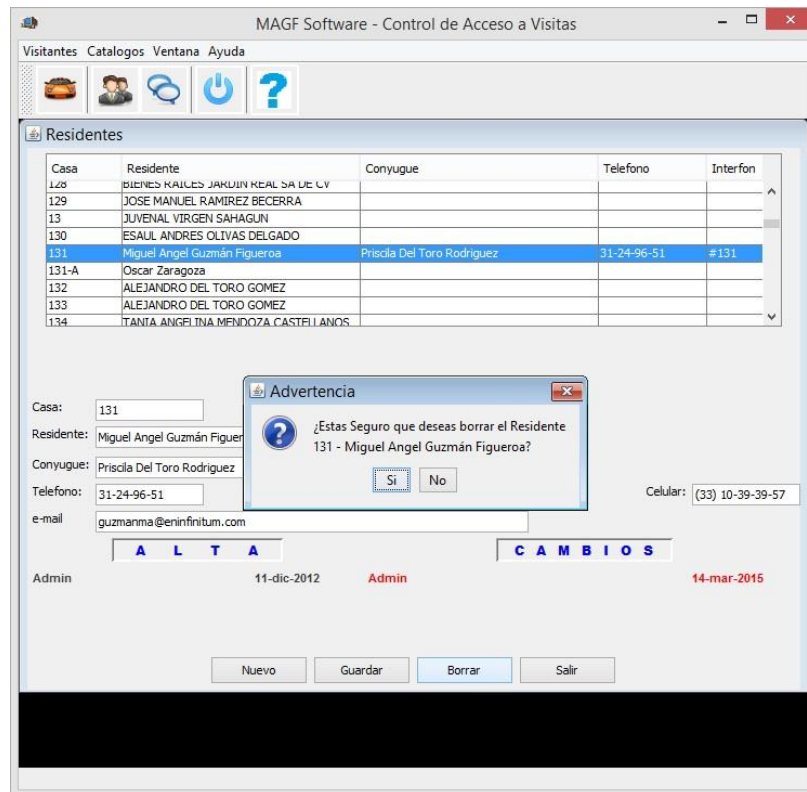

## Catalogos: Tipos de ID

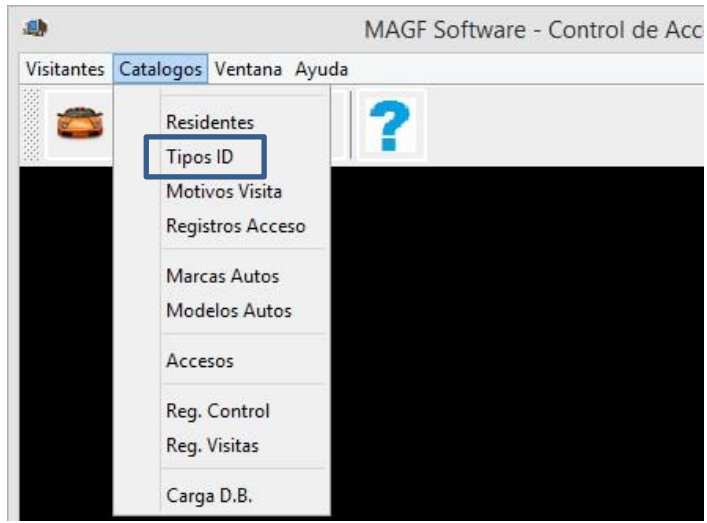

El control de los Tipos de ID se refiere a que tipo de identificación muestra el chofer del vehículo a ingresar al coto para verificar su identidad, están dados de alta los más usuales, pero esto no es una limitante ya que aquí se pueden dar de alta tantos documentos de identificación como se requieran, solo se puede dar de alta si entra al sistema con el usuario de Administrador.

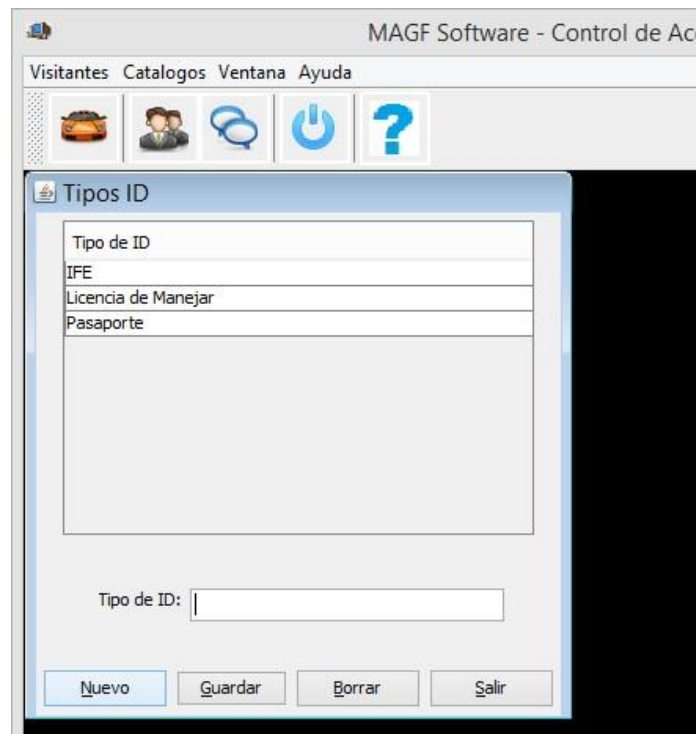

# Control de Acceso Vehicular al Coto

## Catalogos: Motivos de Visita

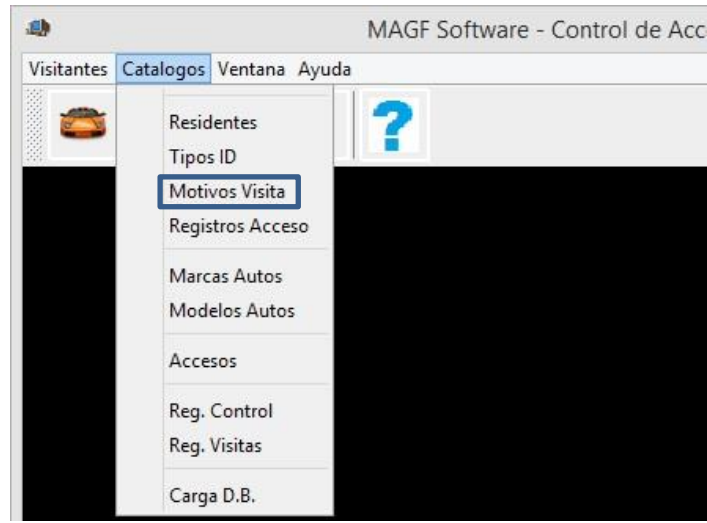

El control de Motivos de Visita es por el cual el vehículo que ingresa visitara al residente.

Ya sea porque un pariente o amigo es Visitante o por cualquier servicio de reparación y/o revisión que el residente requiera en su casa.

Al igual que en las demás pantallas de captura en esta se pueden modificar y/o agregar tantos motivos como se requieran. Estas opciones aparecerán al guardia al momento de hacer la captura de entrada. Como lo visualizará el guardia:

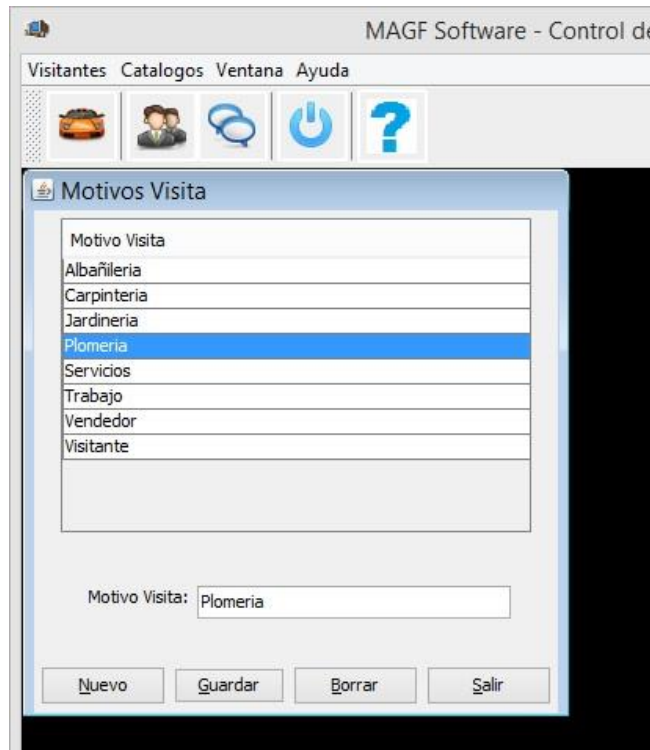

# Control de Acceso Vehicular al Coto

---

## Catalogos: Registro de Acceso

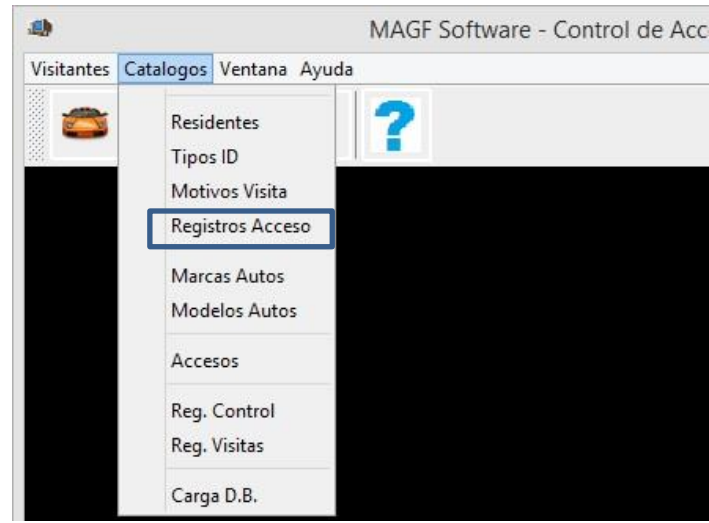

En esta pantalla solamente se mostraran los ingresos que se han hecho al sistema por los usuarios que tienen acceso al mismo, esto con el fin de que si se llega a registrar algún incidente y es ocasionado por algún visitante y no se encuentra el registro de ingreso o salida del mismo, se pueda verificar quien estuvo en turno el día de dicho incidente.





Si se encuentran anomalías en los registros ya sea de ingreso de vehículos o de algunos de los catálogos también se puede recurrir a esta pantalla para ver quien ingreso en los últimos días y en que horario para determinar quién pudo hacer el cambio. –Solo puede ser revisada por el Administrador-

**LA INFORMACION SE DESPLEGARA COMO EN LA SIGUIENTE PANTALLA**

# Control de Acceso Vehicular al Coto

MAGF Software - Control de Acceso a V

Visitantes Catalogos Ventana Ayuda

### Registros Acceso

Usuario	Entrada	Hora	Salida	Hora
Francisco Reinoso Huitron	16-feb-2015	08:58:56	16-feb-2015	08:58:56
Enrique Perez Lopez	17-feb-2015	08:14:14	17-feb-2015	08:14:14
Enrique Perez Lopez	17-feb-2015	08:35:26	17-feb-2015	08:35:26
Francisco Reinoso Huitron	18-feb-2015	08:13:18	18-feb-2015	08:13:18
Enrique Perez Lopez	19-feb-2015	08:24:18	19-feb-2015	08:24:18
Francisco Reinoso Huitron	20-feb-2015	10:08:10	20-feb-2015	10:08:10
Enrique Perez Lopez	21-feb-2015	10:08:50	21-feb-2015	10:08:50
Francisco Reinoso Huitron	22-feb-2015	08:49:47	22-feb-2015	08:49:47
Enrique Perez Lopez	23-feb-2015	09:11:40	23-feb-2015	09:11:40
Francisco Reinoso Huitron	24-feb-2015	08:14:17	24-feb-2015	08:14:17
Enrique Perez Lopez	25-feb-2015	09:09:29	25-feb-2015	09:09:29
Francisco Reinoso Huitron	26-feb-2015	12:07:38	26-feb-2015	12:07:38
Francisco Reinoso Huitron	26-feb-2015	16:40:19	26-feb-2015	16:40:19
Enrique Perez Lopez	27-feb-2015	08:54:06	27-feb-2015	08:54:06
Francisco Reinoso Huitron	28-feb-2015	08:44:07	28-feb-2015	08:44:07
Enrique Perez Lopez	01-mar-2015	08:59:51	01-mar-2015	08:59:51
Francisco Reinoso Huitron	02-mar-2015	09:56:17	02-mar-2015	09:56:17
Enrique Perez Lopez	03-mar-2015	08:14:33	03-mar-2015	08:14:33
Francisco Reinoso Huitron	04-mar-2015	08:32:52	04-mar-2015	08:32:52
Administrador del Sistema	04-mar-2015	12:53:07	04-mar-2015	12:53:07

Usuario  Entrada  Salida

Salir

# Control de Acceso Vehicular al Coto

## Catalogos: Marcas de Autos

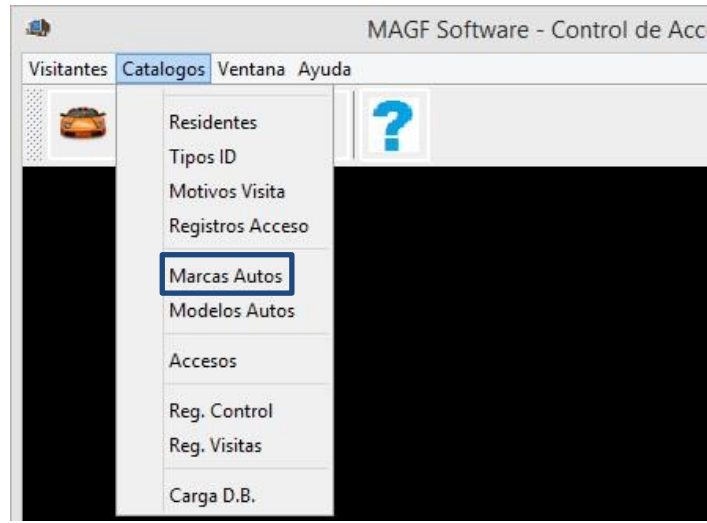

En la pantalla de Marcas de Autos se podrá ingresar a las compañías que se dedican a fabricar automóviles y preferentemente, pero no restrictivamente, se deberán de mantener aquellas marcas que circulan en el país.

Se tiene opcionalmente una marca OTROS para que no se tenga como pretexto el que no se ha actualizado alguna nueva marca de vehículo y no se permita dar ingreso al visitante al coto o se evite la creación del registro.

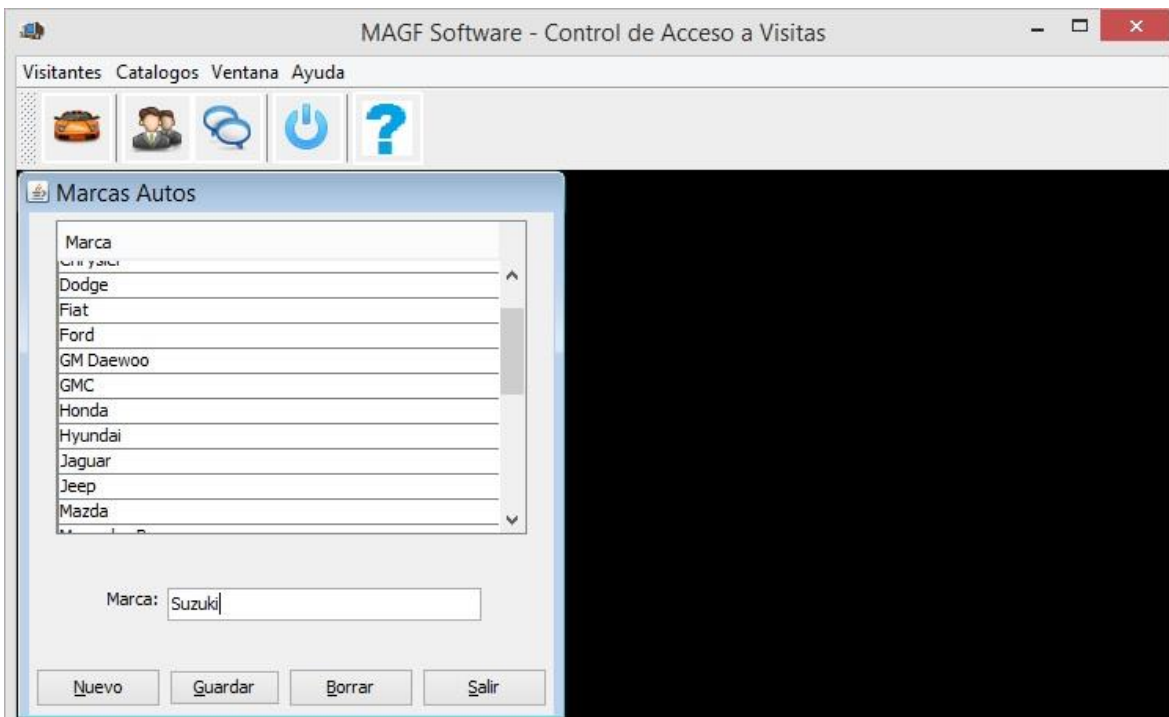



# Control de Acceso Vehicular al Coto

## Catálogos: Modelos Autos

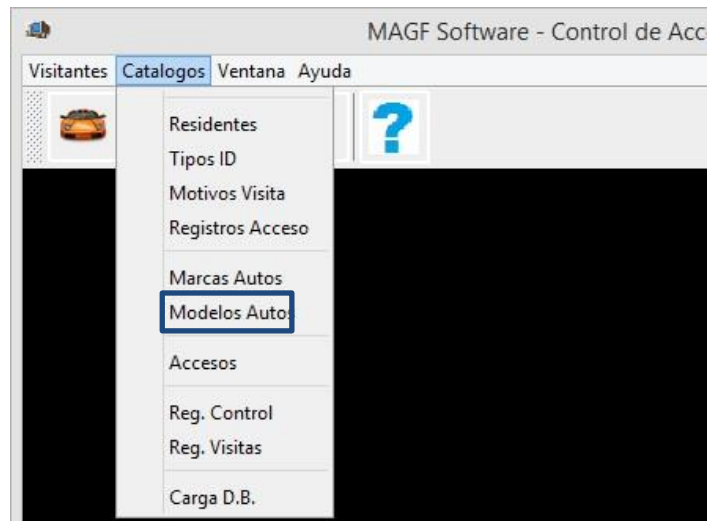

De igual manera se tendrán que dar de alta los distintos modelos que los fabricantes tienen de sus vehículos, al igual preferentemente, pero no restrictivamente, se deberán mantener aquellos modelos que circulan en el país. Al igual que en las marcas cada marca tiene un modelo OTROS para que no se tenga como pretexto el que no se ha actualizado algún nuevo modelo de vehículo

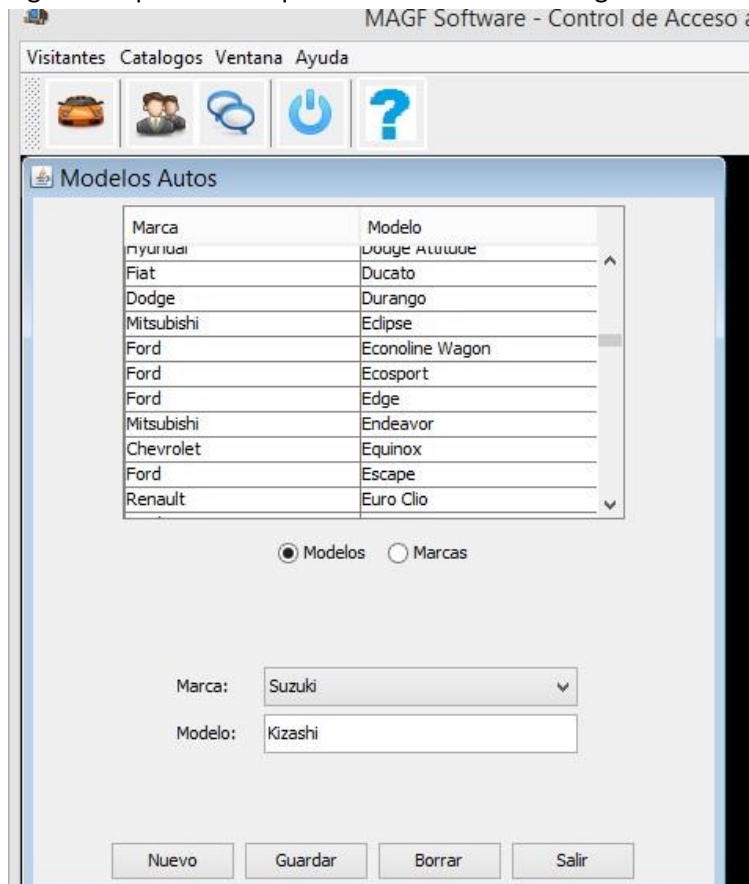

# Control de Acceso Vehicular al Coto

## Catálogos: Accesos

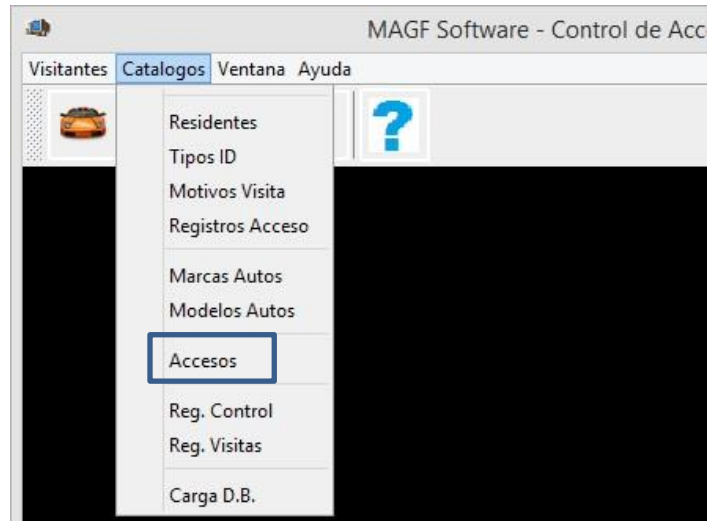

En la pantalla para el Control de Accesos se podrá revisar y controlar quien tiene acceso al sistema y con qué Nivel (1 o 2) ya sea Administrador (1) o Usuario (Guardia) para registrar los ingresos (2).

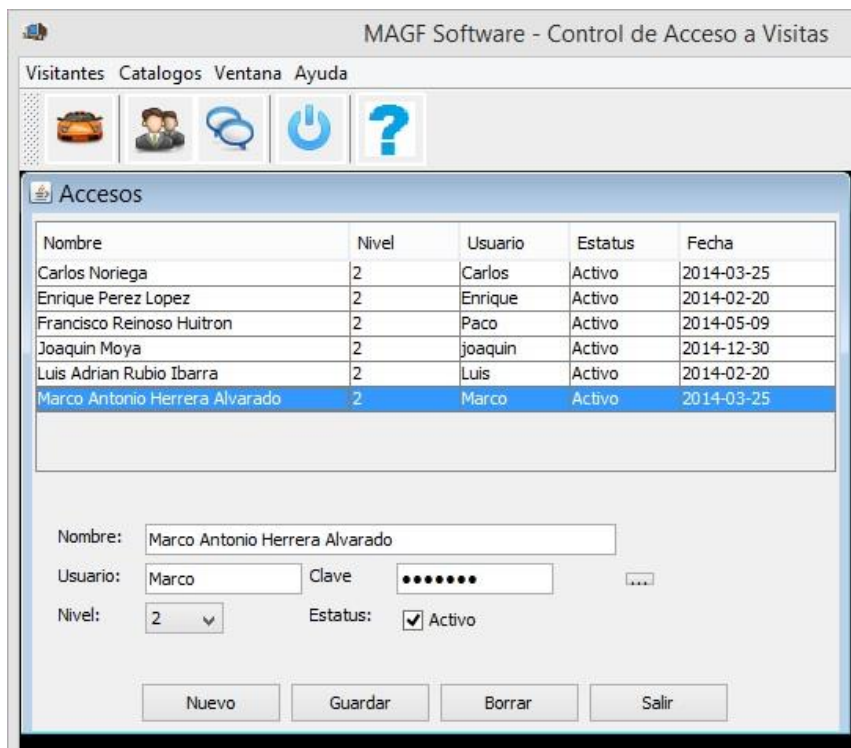

## Control de Acceso Vehicular al Coto

---

Se podrá **MARCAR** que algún *usuario no está Activo* para que este *no pueda ingresar al sistema*. Campo Estatus.

Nombre	Nivel	Usuario	Estatus	Fecha
Carlos Noriega	2	Carlos	Activo	2014-03-25
Enrique Perez Lopez	2	Enrique	Activo	2014-02-20
Francisco Reinoso Huitron	2	Paco	Activo	2014-05-09
Joaquin Moya	2	joaquin	Activo	2014-12-30
Luis Adrian Rubio Ibarra	2	Luis	Activo	2014-02-20
Marco Antonio Herrera Alvarado	2	Marco	Activo	2014-03-25

Nombre: Marco Antonio Herrera Alvarado

Usuario: Marco Clave: ●●●●●●

Nivel: 2 Estatus:  Activo

Nuevo Guardar Borrar Salir

**Atención:** si el Usuario ya hizo registros durante el día o durante algún periodo de tiempo y después se decide darlo de baja o cambiarlo No se podrá Borrar dicho usuario ya que existe una relación con sus ingresos al sistema así como con los vehículos que el registro durante su periodo laboral, por lo cual el sistema no permitirá que el usuario sea borrado de la base de datos antes de que se borren primero todos los registros generados por el mismo, pero se podrá dejar como inactivo.

## Control de Acceso Vehicular al Coto

¿Qué pasa si el Usuario del sistema (GUARDIA) olvida su clave de ingreso?

Si algún Usuario del sistema olvida su clave de ingreso, **el Administrador del sistema** podrá mostrarle su clave o permitirle cambiar la misma.

- Mostrarle su clave solo tendrá que pulsar el botón con los tres puntos (...) en frente de la clave y esta se mostrara en rojo a un lado.

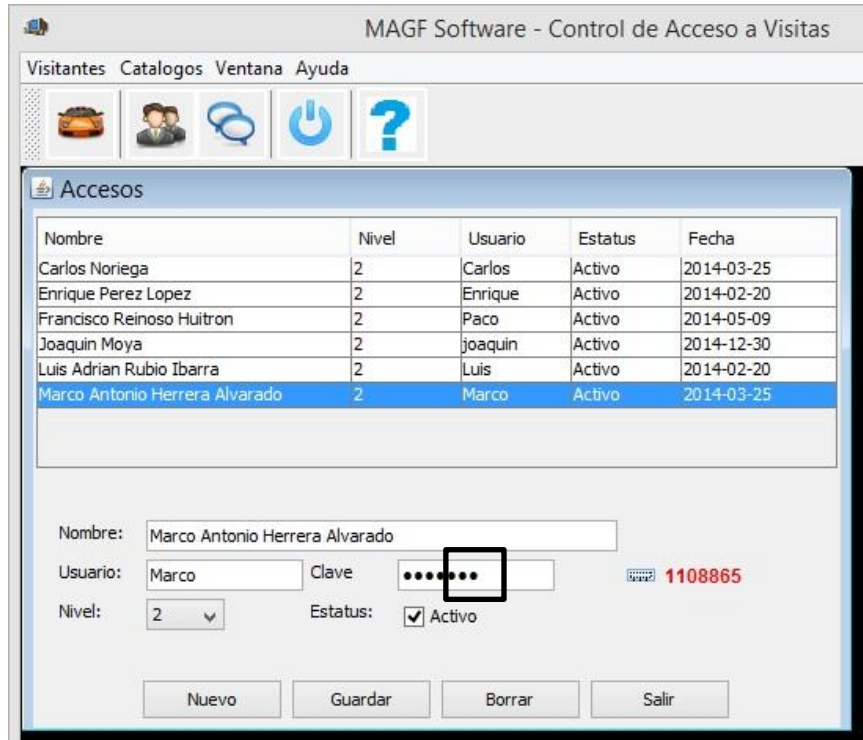

- Cambio de clave al usuario: solo tendrá que teclear una nueva en el campo designado para lo mismo, la clave no se mostrara, solo se verán una serie de puntos por cada carácter que teclee, es imprescindible que *después de un cambio de clave se presione el botón GUARDAR* o el cambio no tendrá efecto provocando el no ingreso al sistema por este usuario en particular.

# Control de Acceso Vehicular al Coto

## Catálogos: Reg. Control

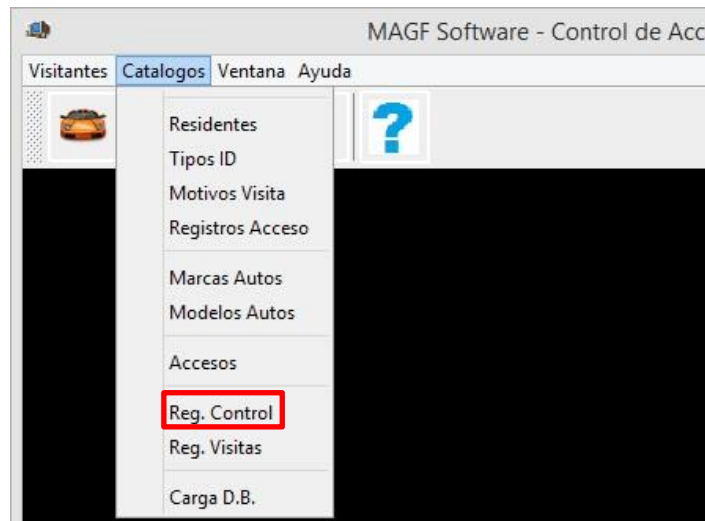

El Registro de Control nos permitirá identificar en que coto estamos realizando el uso del sistema, así como la clave asignada para poder acceder al mismo, esta característica es independiente de los usuarios, ya sean Administradores o Capturistas, ya que si se modifica o cambia dicha Clave del Sistema se perderá el acceso al mismo y tendrán que solicitar una nueva Clave de Sistema al programador de dicho Sistema. La información que se mostrara es la siguiente:

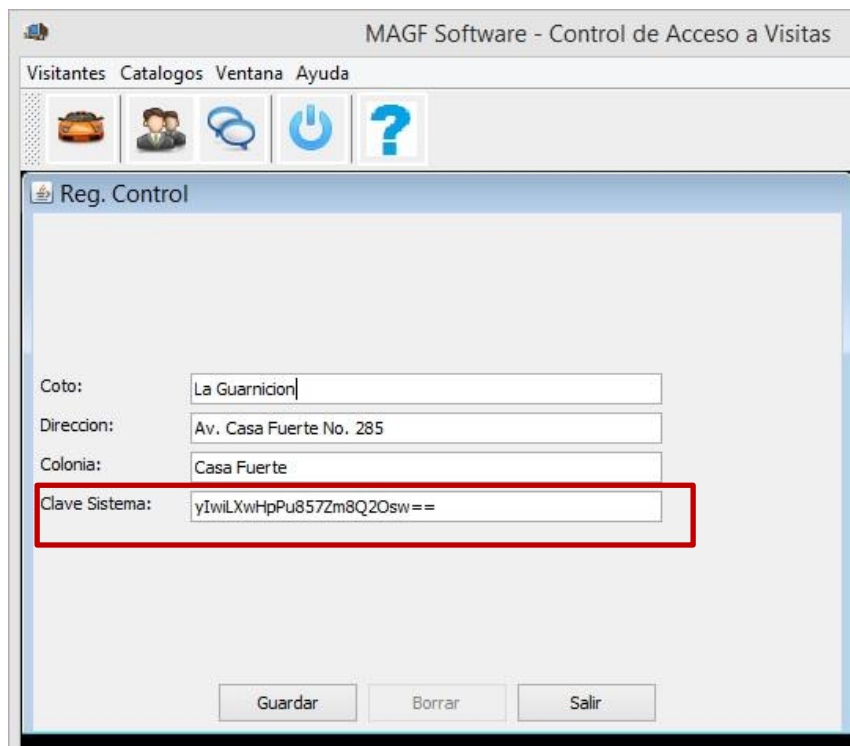
A screenshot of the 'Reg. Control' form in the MAGF Software - Control de Acceso a Visitas application. The form has a title bar 'Reg. Control' and a menu bar 'Visitantes Catalogos Ventana Ayuda'. It contains four text input fields: 'Coto:' with the value 'La Guarnicion', 'Direccion:' with 'Av. Casa Fuerte No. 285', 'Colonia:' with 'Casa Fuerte', and 'Clave Sistema:' with 'yIwLXwHpPu857Zm8Q2Osw =='. The 'Clave Sistema' field is highlighted with a red box. At the bottom, there are three buttons: 'Guardar', 'Borrar', and 'Salir'.

**Por NINGUN motivo Cambie o Borre la Clave Sistema, si por algún error teclea algo en este campo lo mejor será usar el botón SALIR y volver a ingresar a la pantalla para realizar cualquier otro cambio. La modificación de este campo repercutirá en la rehabilitación del sistema.**

# Control de Acceso Vehicular al Coto

---

## USUARIO NIVEL 2

Así es como vera la pantalla principal un usuario de acceso nivel 2.

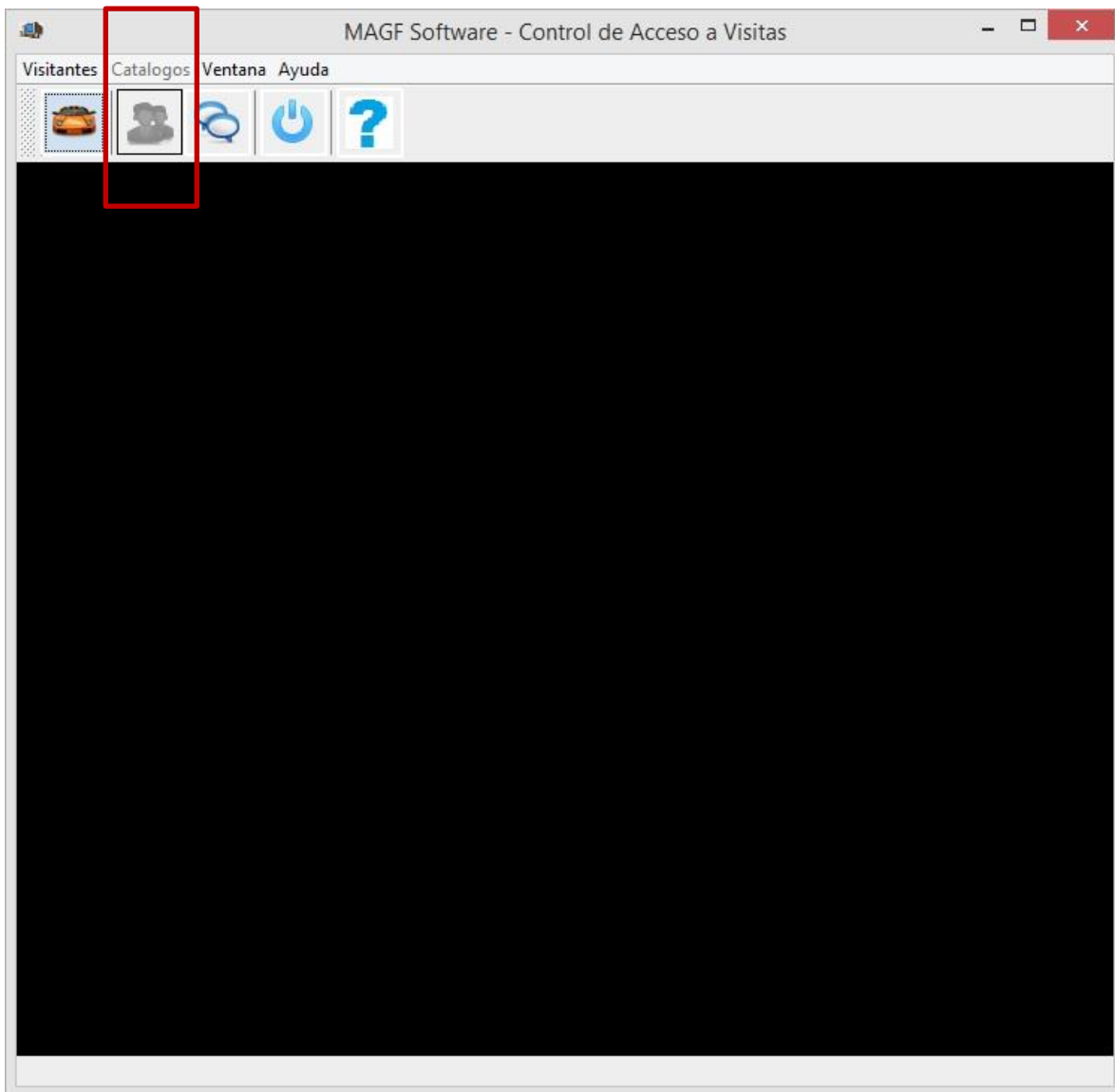

Como se puede observar la opción de Catálogos así como el botón de Control de

Residentes  **se encuentran bloqueados**, de esta manera el usuario de nivel 2 no podrá hacer cambios a los catálogos del sistema ya que esta es responsabilidad exclusiva del o los administradores del sistema.



## Control de Acceso Vehicular al Coto

---

Los administradores del sistema así como los que capturan el ingreso vehicular tienen acceso a las opciones de Visitas  y de Consultas  en el menú de botones de acceso rápido que se muestran en la pantalla principal.

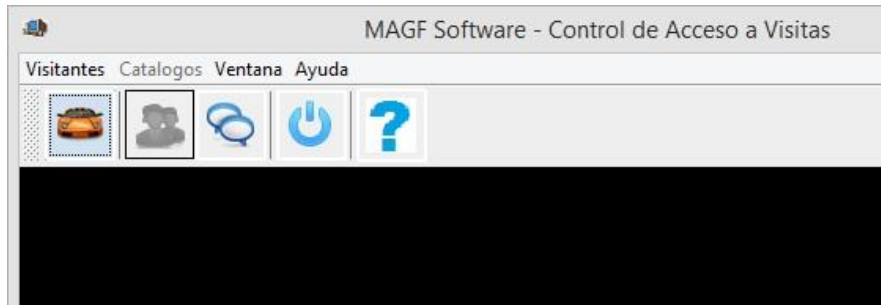

Así como en el menú de Visitantes

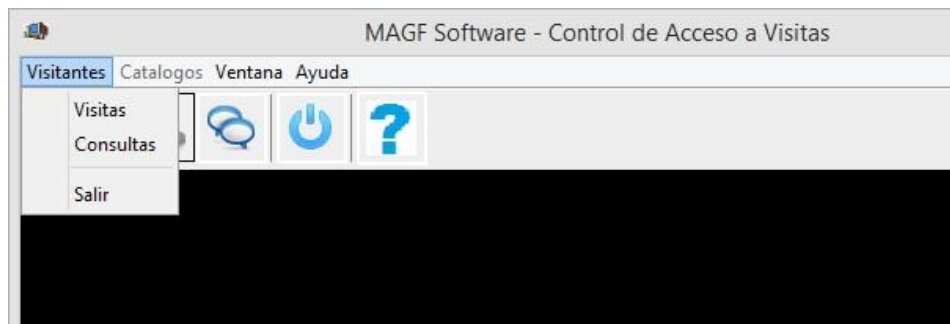

# Control de Acceso Vehicular al Coto

## ¿Cómo ingresar una visita?

Para ingresar a registrar los vehículos que ingresan al coto favor de usar la opción del menú: **Visitantes -> Visitas o Catálogos -> Reg. Visitas** o el **icono**  del menú de botones en la página principal.

Se mostrara la siguiente pantalla, desde aquí buscaremos en la base de datos si el vehículo ya existe en la base de datos por lo que realizaremos una búsqueda:

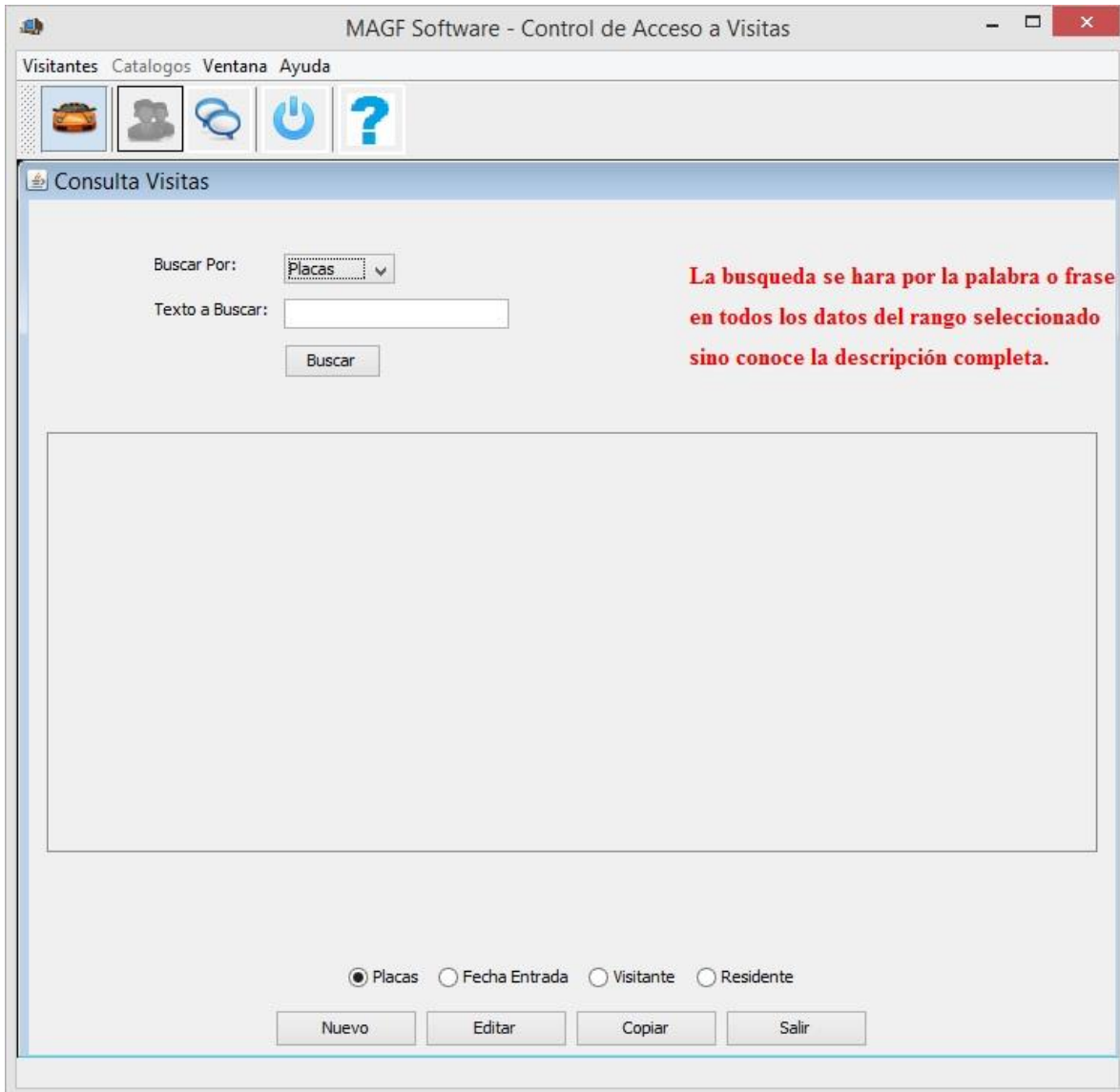

La imagen muestra una ventana de software con el título "MAGF Software - Control de Acceso a Visitas". El menú superior incluye "Visitantes", "Catalogos", "Ventana" y "Ayuda". Debajo del menú hay una barra de botones con iconos: un vehículo, un usuario, un enlace, un botón de encendido y un signo de interrogación. El área principal de la ventana está titulada "Consulta Visitas" y contiene un formulario de búsqueda. El formulario tiene un campo "Buscar Por:" con un menú desplegable que muestra "Placas", un campo de texto "Texto a Buscar:" y un botón "Buscar". A la derecha del formulario hay un mensaje de advertencia en rojo: "La busqueda se hara por la palabra o frase en todos los datos del rango seleccionado sino conoce la descripción completa." En la parte inferior de la ventana hay cuatro botones: "Nuevo", "Editar", "Copiar" y "Salir". Debajo de los botones hay cuatro opciones de radio: "Placas" (seleccionada), "Fecha Entrada", "Visitante" y "Residente".

Lo más viable es utilizar la búsqueda por Placas, para lo cual se recomienda estandarizar la nomenclatura de la captura de las placas, es decir si se tiene la placa HJ-KG 65-80 escribirla ya sea sin guiones HIKG6580 o separando las letras y los números HIKG-6580 pero siempre usando el mismo criterio para TODAS las placas y que TODOS LOS USUARIOS lo hagan para así facilitar la



# Control de Acceso Vehicular al Coto

búsqueda de si los vehículos que ya han ingresado, facilitando el registro y el ingreso de los mismos al coto. Ejemplo:

Placas	Tip...	Motivo	Nombre	Casa	Residente	Ent	Sal
JC92215	IFE	Vendedor	juqan carlos rodriguez[mate...	159	ARTURO CORTEZ BARAJAS	171014 11:55:12	171014 11:55:12
JC92215	IFE	Visitante	LUCIO DIAS	108	MAURICIO JAIME ARRAYAL...	100614 10:10:17	100614 10:10:17
JC92215	IFE	Visitante	LUCIO diaz	108	MAURICIO JAIME ARRAYAL...	280514 15:00:34	100614 10:29:30
JC92215	IFE	Visitante	carlos diaz	108	MAURICIO JAIME ARRAYAL...	130514 08:41:05	130614 16:17:31

Si se escribe toda la placa solo nos mostrara un vehículo, si se utilizan solo las letras o los números esto nos traerá tantos registros como coincidencias encuentre en la combinación que utilizemos, es importante ser lo más específicos posible para obtener menos renglones en donde buscar la última vez que ingreso el vehículo.

Tenemos 3 choferes y 2 casas a lo cual se le preguntara la chofer su nombre y a quien visita, si coincide con uno de la lista se selecciona el renglón y se utiliza el botón COPIAR, esto copiara los datos ya existentes en un nuevo registro.

De no coincidir los datos o de no encontrar las placas del vehículo se deberá utilizar el botón NUEVO lo que nos generara un registro vacío listo para llenar con la información pertinente.

# Control de Acceso Vehicular al Coto

Ventana que se muestra una vez que se presionó el botón NUEVO

Placas:  Foto:  Foto

Marca Auto: Otro  Modelo Auto: Otro

Tipo de ID:  Motivo Visita: Visitante

Nombre:  Apellido Paterno:

Casa que Visita:  TELEFONO INTERFONE

Fecha Entrada: 15-mar-2015 Hora de Entrada: 18:39:29

Fecha Salida: DD-MMM-AAAA Hora Salida: 00:00:00

Usuario Alta: Enrique Fecha Alta: 15-mar-2015

Usuario Cambio: Enrique Fecha Cambio: 15-mar-2015

Nuevo Guardar Borrar Buscar Salir

Se deberá llenar toda la información con respecto al vehículo el chofer y buscar al residente al que viene a visitar, así como el motivo de dicha visita, al llenar los datos y utilizar el botón GUARDAR esto generara un nuevo registro en la base de datos en la que se grabara la fecha y la hora en que ingreso el vehículo.

Se podrá utilizar el botón BUSCAR para buscar al residente si el conductor del auto desconoce el número de casa en la que reside, más adelante se explica esta opción a detalle.

Una vez guardado el registro se podrá utilizar el botón SALIR para regresar a la pantalla anterior y estar preparados para la búsqueda e ingreso de otro vehículo al coto o ya sea bien para registrar la salida de este u otro visitante que ya se encuentre en el interior del coto.

## Control de Acceso Vehicular al Coto

Si el vehículo el chofer y el residente coinciden con un registro que ya se tiene en la base de datos previamente, se selecciona el renglón correspondiente.

Buscar Por: Placas

Texto a Buscar: JC92215

Buscar

La búsqueda se hara por la palabra o frase en todos los datos del rango seleccionado sino conoce la descripción completa.

Placas	Tip...	Motivo	Nombre	Casa	Residente	Ent	Sal
JC92215	IFE	Vendedor	juqan carlos rodriguez[mate...	159	ARTURO CORTEZ BARAJAS	171014 11:55:12	171014 11:55:12
JC92215	IFE	Visitante	LUCIO DIAS	108	MAURICIO JAIME ARRAYAL...	100614 10:10:17	100614 10:10:17
JC92215	IFE	Visitante	LUCIO diaz	108	MAURICIO JAIME ARRAYAL...	280514 15:00:34	100614 10:29:30
JC92215	IFE	Visitante	carlos diaz	108	MAURICIO JAIME ARRAYAL...	130514 08:41:05	130614 16:17:31

Placas  Fecha Entrada  Visitante  Residente

Nuevo Editar Copiar Salir

Se utiliza el **botón COPIAR** para generar un nuevo registro (evento) del mismo vehículo visitando el día actual a un residente del coto.

## Control de Acceso Vehicular al Coto

Como se puede apreciar los datos ya están llenos, solo en azul se muestra la fecha y la hora actuales, así como en rojo se ve la etiqueta NUEVO (significa NUEVO ACCESO)

MAGF Software - Control de Acceso a Visitas

Visitantes Catalogos Ventana Ayuda

Visitas

Placas: JC92215 Foto: Foto

Marca Auto: Ford Modelo Auto: Lobo

Tipo de ID: IFE Motivo Visita: Visitante

Nombre: LUCIO Apellido Paterno: DIAS

Casa que Visita: 108 - MAURICIO JAIME ARRAYALES GARZA

Fecha Entrada: 15-mar-2015 Hora de Entrada: 18:41:09

Fecha Salida: DD-MMM-AAAA Hora Salida: HH:MM:SS

Usuario Alta: Paco Fecha Alta: 10-jun-2014

Usuario Cambio: Paco Fecha Cambio: 10-jun-2014

NUEVO

Nuevo Guardar Borrar Buscar Salir

Si todo es correcto solo se tendrá que utilizar el **botón GUARDAR** para generar un nuevo registro y **después el botón SALIR** para poder regresar a la pantalla anterior.

Aquí se pueden cambiar los datos que se muestran a la conveniencia de la situación, ya sea el mismo vehículo y chofer visitando a otro residente, se puede buscar el nuevo residente en el campo de CASA de VISITA para que el registro quede acorde a las necesidades.

Si todo es correcto solo se tendrá que utilizar el botón GUARDAR para generar un nuevo registro y después el botón SALIR para poder regresar a la pantalla anterior.

# Control de Acceso Vehicular al Coto

## ¿COMO MARCAR LA SALIDA DE UN VISITANTE?

En la pantalla de Consulta Visitas usted podrá buscar las placas del vehículo que abandona el coto y al encontrar el registro de su entrada lo selecciona en el renglón correspondiente y utiliza el botón EDITAR para revisar los datos del registro y/o bien para marcar su salida del coto.

MAGF Software - Control de Acceso a Visitas

Visitantes Catalogos Ventana Ayuda

Visitantes

Placas: JC92215 Foto: Foto

Marca Auto: Ford Modelo Auto: Otro

Tipo de ID: IFE Motivo Visita: Visitante

Nombre: carlos Apellido Paterno: diaz

Casa que Visita: 108 - MAURICIO JAIME ARRAYALES GARZA

Fecha Entrada: 13-may-2014 Hora de Entrada: 08:41:05

Fecha Salida: 13-jun-2014 Hora Salida: 16:17:31 15-mar-2015 18:43:14

Usuario Alta: Paco Fecha Alta: 13-may-2014

Usuario Cambio: Paco Fecha Cambio: 13-jun-2014

Nuevo Guardar Borrar Buscar Salir

Como se ve en la imagen en rojo tendremos marcadas la fecha y hora de la salida del vehículo, de ser esto correcto solo necesitamos utilizar el botón GUARDAR que solo actualizara el registro actual con la hora de la salida del vehículo, para después utilizar el botón SALIR para regresar a la pantalla anterior y estar preparados para registrar el ingreso o la salida de algún visitante al coto.

# Control de Acceso Vehicular al Coto

## BUSQUEDA POR RESIDENTE:

Como se puede ver en la imagen se pueden realizar búsquedas por Residente, utilizando el nombre del que reside en la casa, su conyugue, utilizando el nombre del conyugue que reside en la casa, por el nombre del visitante, por si trae un nuevo vehículo y por la casa, siendo esto el número de la casa en el interior del coto para ver si se tiene estandarizado el registro de placas o no y así corroborar que no hay registros previos de dicho visitante.

MAGF Software - Control de Acceso a Visitas

Visitantes Catalogos Ventana Ayuda

Consulta Visitas

Buscar Por: Placas

Texto a Buscar:

La busqueda se hara por la palabra o frase en todos los datos del rango seleccionado sino conoce la descripción completa.

Placas  Fecha Entrada  Visitante  Residente

Nuevo Editar Copiar Salir

# Control de Acceso Vehicular al Coto

Al ser utilizado el Residente y poner un nombre nos traerá tantas coincidencias como encuentre en los registros de la base de datos.

Buscar Por: Residente

Texto a Buscar: MAURICIO

Buscar

La búsqueda se hará por la palabra o frase en todos los datos del rango seleccionado sino conoce la descripción completa.

Placas	Tip...	Motivo	Nombre	Casa	Residente	Ent	Sal
51558P	IFE	Visitante	ramon bravo	152	MAURICIO ALEJANDRO BO...	300414 13:28:24	300414 13:28:24
51558P	IFE	Visitante	ramon bravo	152	MAURICIO ALEJANDRO BO...	220414 14:49:33	220414 14:49:33
AGG2615	IFE	Servicios	jose lopez	108	MAURICIO JAIME ARRAYAL...	130814 15:10:18	130814 15:11:11
FSW2092	IFE	Visitante	MIGUEL VALENCIA	108	MAURICIO JAIME ARRAYAL...	120614 09:16:19	120614 09:21:11
JC91906	IFE	Visitante	gregorio bustos	152	MAURICIO ALEJANDRO BO...	300514 14:48:35	300514 14:48:35
JC92215	IFE	Visitante	LUCIO DIAS	108	MAURICIO JAIME ARRAYAL...	100614 10:10:17	100614 10:10:17
JC92215	IFE	Visitante	LUCIO diaz	108	MAURICIO JAIME ARRAYAL...	280514 15:00:34	100614 10:29:34
JC92215	IFE	Visitante	carlos diaz	108	MAURICIO JAIME ARRAYAL...	130514 08:41:05	130614 16:17:17
JD84248	IFE	Visitante	alvaro jl	108	MAURICIO JAIME ARRAYAL...	010914 13:28:39	010914 13:28:39
JDP6829	IFE	Visitante	liliana partida	152	MAURICIO ALEJANDRO BO...	150115 16:36:57	150115 16:36:57
JDU9868	IFE	Visitante	MARCELINO DIAZ	152	MAURICIO ALEJANDRO BO...	290514 16:47:32	120614 17:53:32
JEF7254	Licen...	Visitante	alberto aragon	152	MAURICIO ALEJANDRO BO...	220814 19:30:49	220814 19:30:49
JF00740	IFE	Visitante	humberto gonzalez	152	MAURICIO ALEJANDRO BO...	260414 11:52:56	260414 11:52:56
JF00740	IFE	Visitante	humberto gonzalez	152	MAURICIO ALEJANDRO BO...	220414 10:56:02	220414 10:56:02
JF16373	IFE	Trabajo	OMAR DIAZ	108	MAURICIO JAIME ARRAYAL...	170614 13:24:21	170614 13:24:21
JF37751	IFE	Visitante	servando pilar	108	MAURICIO JAIME ARRAYAL...	100514 11:52:24	100514 11:52:24

Placas  Fecha Entrada  Visitante  Residente

Nuevo Editar Copiar Salir

# Control de Acceso Vehicular al Coto

## BUSQUEDA POR NUMERO DE CASA:

Al ingresar el número de casa sucede lo mismo buscara las coincidencias tal como se muestra en la imagen.

MAGF Software - Control de Acceso a Visitas

Visitantes Catalogos Ventana Ayuda

Consulta Visitas

Buscar Por: Casa

Texto a Buscar: 11

Buscar

**La búsqueda se hara por la palabra o frase en todos los datos del rango seleccionado sino conoce la descripción completa.**

Placas	Tip...	Motivo	Nombre	Casa	Residente	Ent	Sal
JF20575	IFE	Albañileria	jose martinez lopez	116-A	NORMA GARCIA REYES	231014 09:21:47	231014 09:21:47
042DE7	IFE	Trabajo	FIDENCIO CEMENTO	117-A	ESPERANZA GONZALEZ DIAZ	230414 09:35:41	230414 10:55:41
143AS2	IFE	Vendedor	SERGIO SEGURA	116-A	NORMA GARCIA REYES	170914 12:06:27	170914 12:06:27
403RST	IFE	Visitante	alejandra	118	TANIA ANGELINA MENDOZ...	130514 22:13:09	130514 22:13:09
519DP8	IFE	Vendedor	ernesto ayala	116-A	NORMA GARCIA REYES	041114 12:46:08	041114 12:46:08
519DP8	IFE	Vendedor	ARNULFO MENDEZ[MATERI...	116-A	NORMA GARCIA REYES	151014 17:31:44	151014 17:31:44
519DP8	IFE	Vendedor	arnulfo mendez[material]	116-A	NORMA GARCIA REYES	131014 09:46:55	131014 09:46:55
AN44000	IFE	Trabajo	pablo hermosillo[trompo]	116-A	NORMA GARCIA REYES	271014 09:25:23	271014 09:25:23
GTJU7776	IFE	Visitante	soraya dorantes	118	TANIA ANGELINA MENDOZ...	290314 12:19:31	290314 12:24:31
HYV1690	IFE	Visitante	STENIS DOON	118	TANIA ANGELINA MENDOZ...	021114 12:36:30	021114 12:36:30
HYV1690	IFE	Visitante	estepnie flaut	118	TANIA ANGELINA MENDOZ...	251014 22:07:19	251014 22:07:19
HZP-5889	IFE	Trabajo	felipe flores	115	BRANDOS CONSTRUCTORE...	240214 15:31:09	240214 19:34:09
HZP5889	IFE	Visitante	felipe flores	115	BRANDOS CONSTRUCTORE...	271014 17:24:19	271014 17:24:19
HZP5889	IFE	Jardineria	felipe perez flores	115	BRANDOS CONSTRUCTORE...	180814 09:36:04	180814 09:36:04
HZP5889	IFE	Jardineria	felipe flores perez	115	BRANDOS CONSTRUCTORE...	050514 08:35:56	160614 09:59:56
HZP5889	IFE	Visitante	felipe flores	115	BRANDOS CONSTRUCTORE...	210314 17:09:17	210314 17:09:17

Placas  Fecha Entrada  Visitante  Residente

Nuevo Editar Copiar Salir



## Control de Acceso Vehicular al Coto

También se tiene la opción de la **CASA 0 RECORRIDO**, para los camiones de servicio como lo son el **Camión de la Basura o el Repartido del Agua**, que ingresan al coto para recorrer todas las casas del mismo y no visitan a un residente en particular.

Se debe tener cuidado de utilizar esta OPCION como es debido ya que si se ingresan visitantes con RECORRIDO cuando visitaran a un residente en particular para cualquier otro servicio como Plomería, Albañilería, Carpintería, Instalación de Cable o Teléfono, esto NO nos permitirá tener información valida a la hora de algún incidente durante el periodo de permanencia de dichos visitantes de servicios.

Buscar Por: Placas

Texto a Buscar: JC92068

Buscar

**La búsqueda se hara por la palabra o frase en todos los datos del rango seleccionado sino conoce la descripción completa.**

Placas	Tip...	Motivo	Nombre	Casa	Residente	Ent	Sal
JC92068	IFE	Servicios	LUIS VELAZCO AGUA ALBAÑIL	0	RECORRIDO Camion de Ser...	080514 12:22:50	080514 12:22:50
JC92068	IFE	Servicios	LUIS VELAZCO AGUA ALBAÑIL	0	RECORRIDO Camion de Ser...	290414 11:43:15	290414 11:47:39
JC92068	IFE	Servicios	LUIS VELAZCO AGUA ALBAÑIL	0	RECORRIDO Camion de Ser...	250414 13:15:24	250414 13:18:28
JC92068	IFE	Servicios	LUIS VELAZCO AGUA ALBAÑIL	0	RECORRIDO Camion de Ser...	220414 10:24:19	220414 10:24:19
JC92068	IFE	Servicios	LUIS VELAZCO AGUA ALBAÑIL	0	RECORRIDO Camion de Ser...	150414 12:07:16	150414 12:07:16
JC92068	IFE	Servicios	LUIS VELAZCO AGUA ALBAÑIL	0	RECORRIDO Camion de Ser...	150414 12:03:46	150414 12:03:46
JC92068	IFE	Servicios	LUIS VELAZCO AGUA ALBAÑIL	0	RECORRIDO Camion de Ser...	090414 12:04:38	090414 12:04:38
JC92068	IFE	Servicios	LUIS VELAZCO AGUA ALBAÑIL	0	RECORRIDO Camion de Ser...	090414 11:13:35	090414 11:13:35
JC92068	IFE	Servicios	LUIS VELAZCO AGUA ALBAÑIL	0	RECORRIDO Camion de Ser...	030414 13:30:40	090414 11:13:21
JC92068	IFE	Servicios	LUIS VELAZCO AGUA ALBAÑIL	0	RECORRIDO Camion de Ser...	280314 13:01:55	280314 13:06:52
JC92068	IFE	Servicios	LUIS VELAZCO AGUA ALBAÑIL	0	RECORRIDO Camion de Ser...	260314 10:39:23	260314 10:44:00

Placas  Fecha Entrada  Visitante  Residente

Nuevo Editar Copiar Salir

# Control de Acceso Vehicular al Coto

---

## CONSULTAS

Para poder utilizar la opción de Consultas se puede utilizar el menú de Visitantes -> Consultas

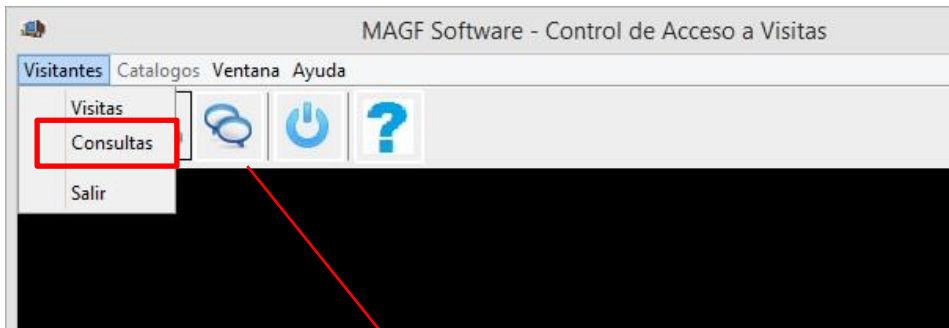

O bien utilizar el icono  en el menú de botones de acceso rápido de la pantalla principal.

## Control de Acceso Vehicular al Coto

---

MAGF Software - Control de Acceso a Visitas

Visitantes Catalogos Ventana Ayuda

Consultas

Buscar Por: Residente

Texto a Buscar:

Buscar

**La búsqueda se hara por la palabra o frase en todos los datos del rango seleccionado sino conoce la descripción completa.**

Residente  Conyugue  Casa

Salir

En esta pantalla se podrán buscar a los residentes del coto para obtener su teléfono o extensión y poder comunicarles que tienen un visitante en la puerta principal y si les permiten la entrada, esto con previa autorización del residente y que este haya proporcionado sus datos de contacto y el Administrador los haya dado de alta previamente.

## Control de Acceso Vehicular al Coto

MAGF Software - Control de Acceso a Visitas

Visitantes Catalogos Ventana Ayuda

Consultas

Buscar Por: Residente

Texto a Buscar: Residente

Conyugue

Casa

buscar

La búsqueda se hara por la palabra o frase en todos los datos del rango seleccionado sino conoce la descripción completa.

Residente  Conyugue  Casa

Salir

Se podrán hacer las búsquedas por el nombre del Residente o el nombre de su Conyugue así como utilizando el número de la Casa.

Se selecciona el tipo de búsqueda y en el recuadro de texto a buscar se colocara los datos requeridos, entre más específicos mejor será el resultado de la búsqueda, con menos registros en los que buscar al residente específico.

## Control de Acceso Vehicular al Coto

El listado se puede ordenar también por el nombre del Residente, el nombre de su Cónyuge o por el número de su Casa, seleccionando la opción en la parte inferior de la pantalla arriba del botón SALIR.

Si solo se escribe el nombre sin los apellidos del residente esto nos traerá todas las coincidencias que encuentre en la base de datos como se muestra en la imagen, es mejor ser lo más específico posible.

Casa	Residente	Conyugue	Telefono	Interfon
188	JOSE LUIS LOPEZ BUSTAMANTE			
51	JOSE LUIS LOPEZ BUSTAMANTE			
174	LUIS ALBERTO COBIAN ROMO Y LUCIA GU...			
139	LUIS ALBERTO GONZALEZ RIOS			
140	LUIS ALBERTO GONZALEZ RIOS/MARIA G...			
57	LUIS EDUARDO FALCON MORALES			
28	LUIS FRANCISCO DAVID TORRES MICHEL			
52	LUIS MANUEL HERNANDEZ MUÑOZ			
182	LUIS MARIANO HERNANDEZ MARISCAL			
63	LUIS OLVERA GARCIA			
86	LUIS PLASENCIA DE LA MORA			
200	LUIS PLASENCIA DE LA MORA			
34	MARIA LUISA CAZAREZ MENDOZA			

# Control de Acceso Vehicular al Coto

Al igual sucede con el número de casa, tal como se muestra en la imagen.

Buscar Por: Casa

Texto a Buscar: 11

Buscar

La búsqueda se hara por la palabra o frase en todos los datos del rango seleccionado sino conoce la descripción completa.

Casa	Residente	Conyugue	Telefono	Interfon
110	ADRIANA DEL ROCIO PUNTES BECERRA			
111	ALDO FABIAN NARVAEZ CARRILLO			
119	BIENES RAICES JARDIN REAL SA DE CV			
115	BRANDOS CONSTRUCTORES, S.A. DE C.V.			
115-A	BRANDOS CONSTRUCTORES, S.A. DE C.V.			
117-A	ESPERANZA GONZALEZ DIAZ			
112	FRANCISCO ALEJANDRO FRANCO VAZQUEZ			
113	GILBERTO ARMENTA ALWEREE			
116	JAIIME OROZCO MACIEL Y BERTHA ALICIA...			
117	MARTO HERRERA RODRIGUEZ			
11	MONICA CORRES MATAMOROS			
116-A	NORMA GARCIA REYES			
114	ROSENDO VERDUZCO LEYVA			
118	TANIA ANGELINA MENDOZA CASTELLANOS			

Residente  Conyugue  Casa

Salir

# Control de Acceso Vehicular al Coto

---

## Ventana

Esta opción nos permite cambiar la apariencia, color, de la pantalla escogiendo un tema de color para cambiar la monotonía de siempre ver los mismos colores.

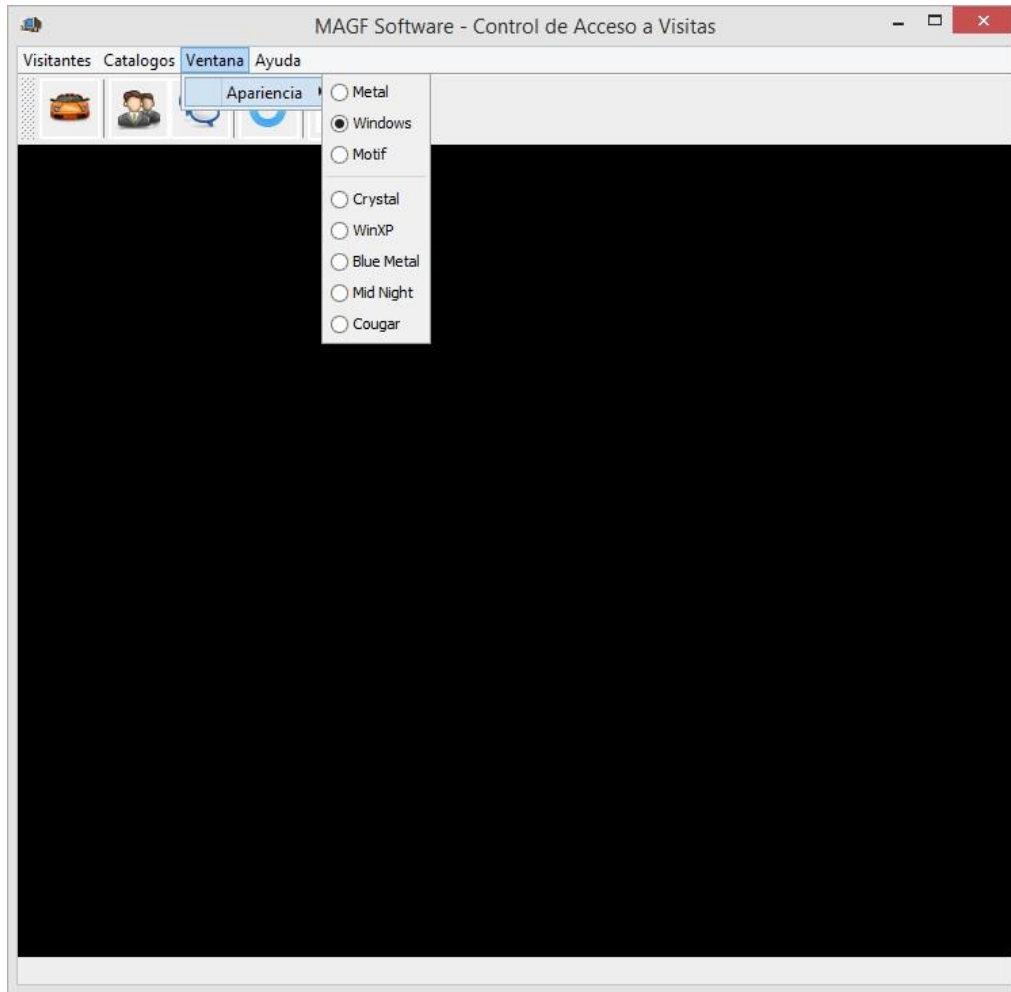





## Control de Acceso Vehicular al Coto

---

Como se puede apreciar en esta pantalla se ve el cambio del tema del sistema:

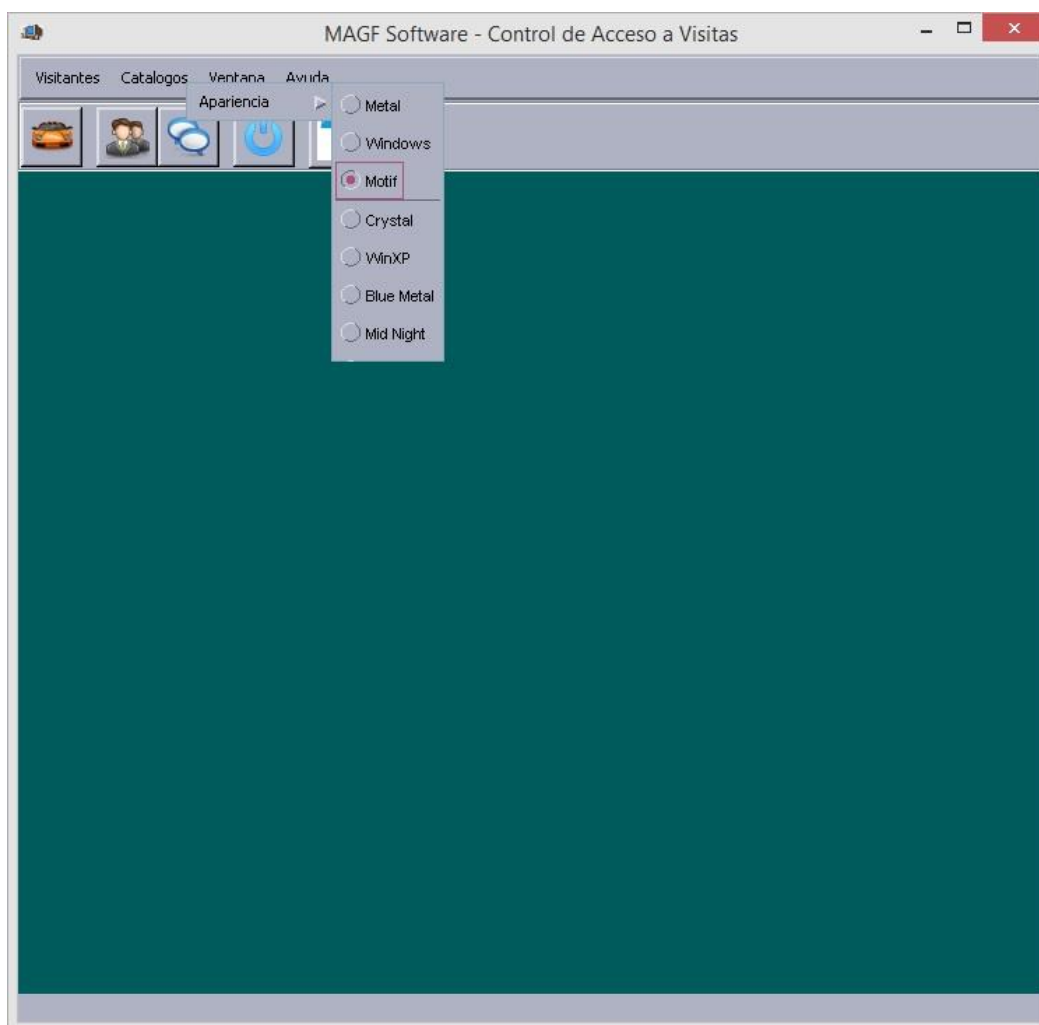

Esto es solamente estético y no afecta el funcionamiento del sistema.

# Control de Acceso Vehicular al Coto

---

## Ayuda: Acerca de



Esta pantalla también se puede acceder con el icono del menú de botones de acceso rápido de la pantalla de inicio.

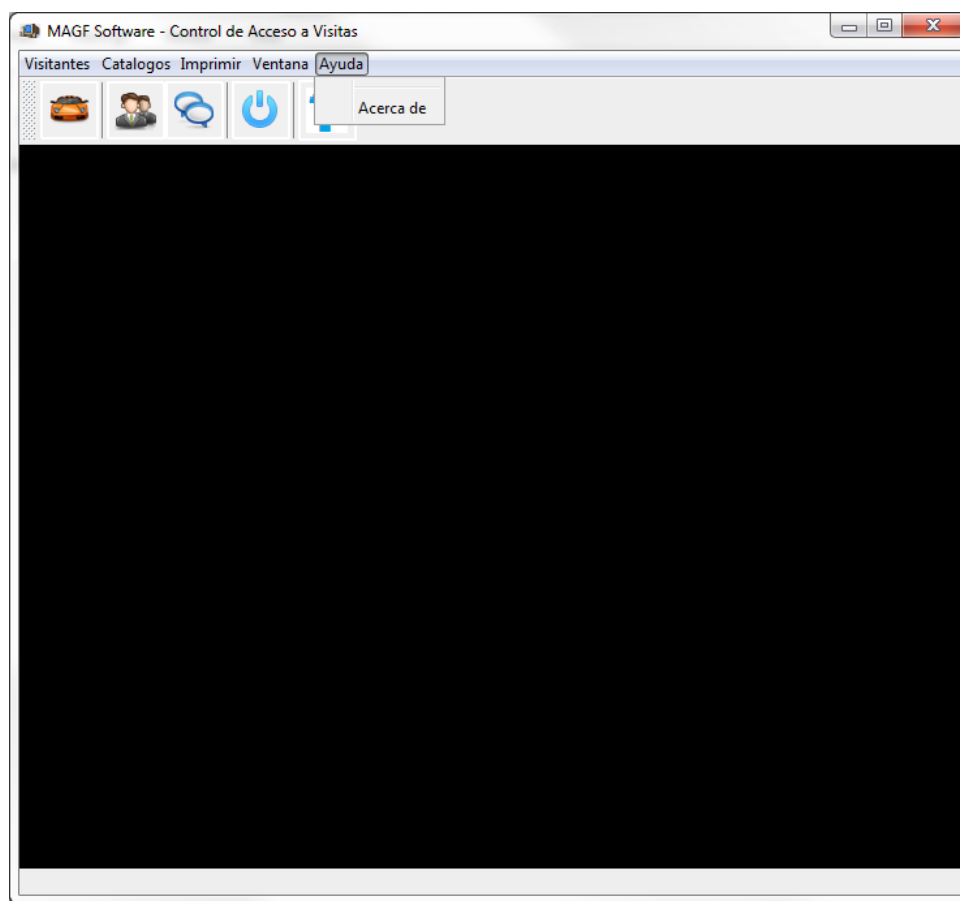

# Control de Acceso Vehicular al Coto

---

Esta pantalla es meramente informativa con respecto al creador y la licencia del uso del sistema y no afecta en nada el funcionamiento del mismo.

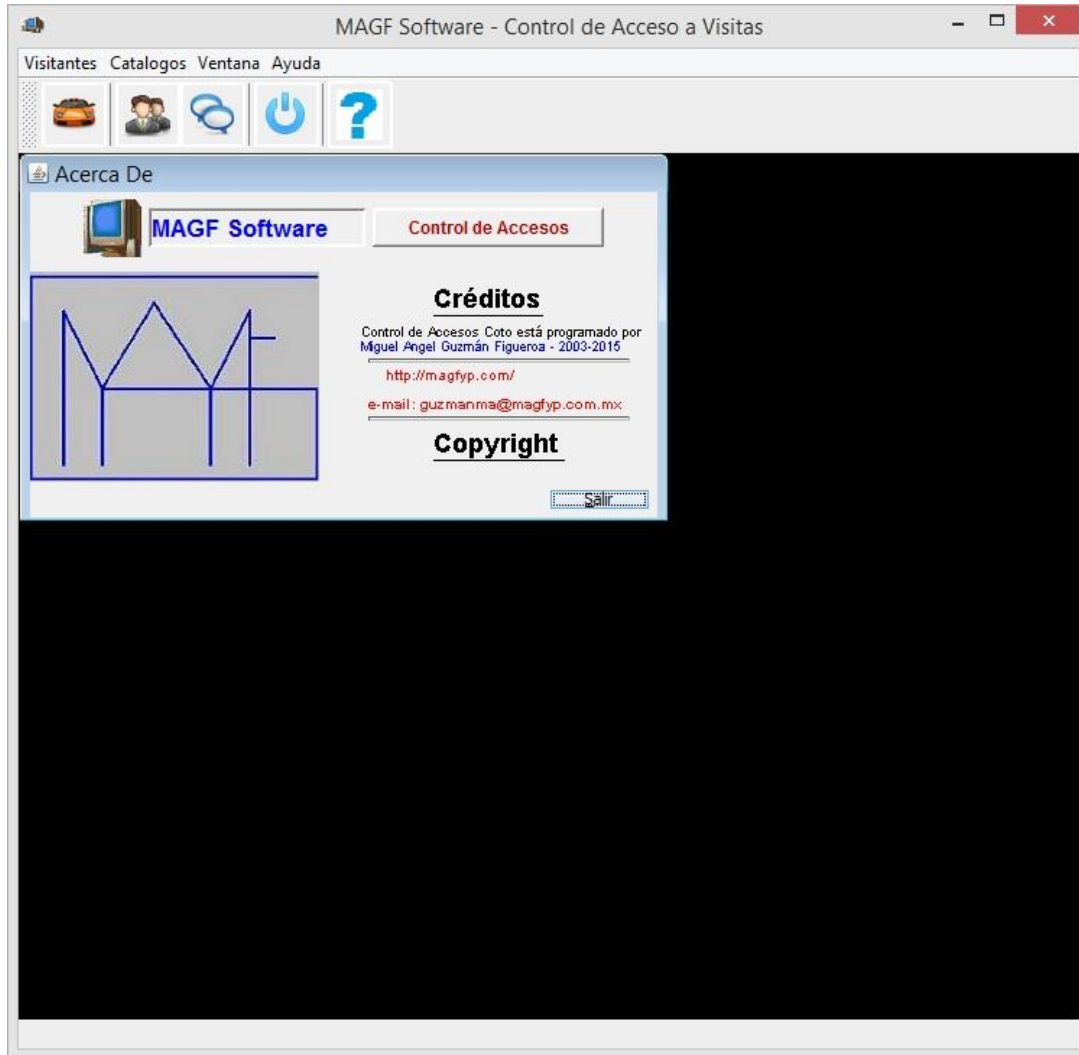



# Control de Acceso Vehicular al Coto

---

## SALIR DEL SISTEMA

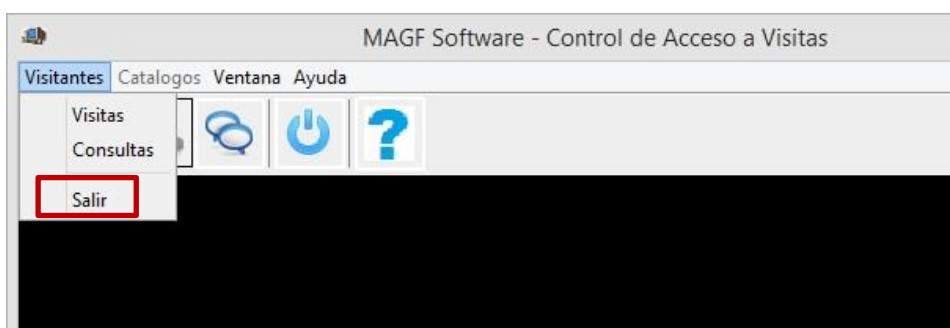
Para salir del sistema lo podrá hacer utilizando la opción del menú Visitantes -> Salir.



O también puede usar el icono  del menú de botones de acceso rápido de la pantalla principal.

## Control de Acceso Vehicular al Coto

---

Aparecerá una ventana para la confirmar la acción.

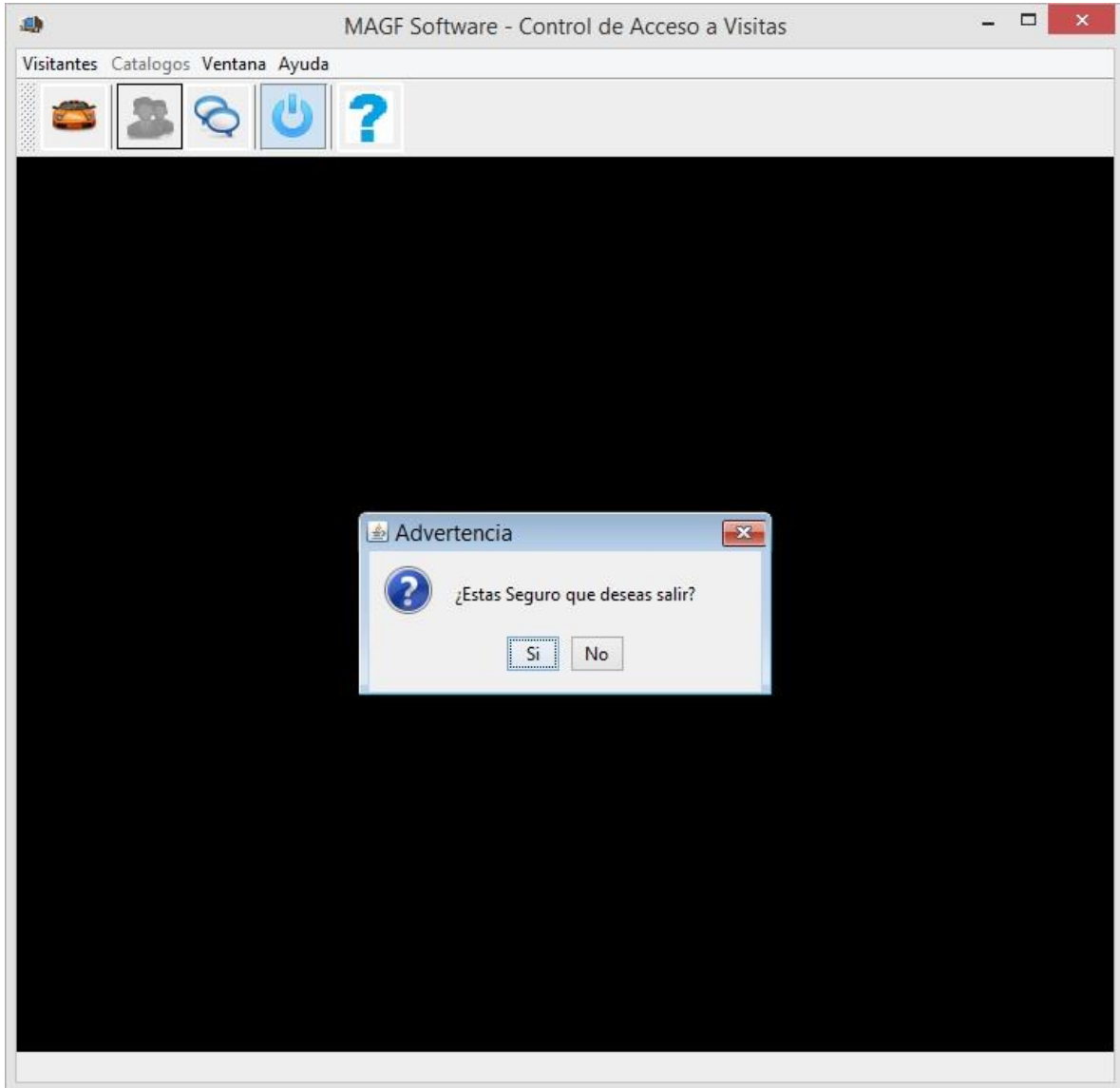

## Control de Acceso Vehicular al Coto

---

Como dato extra revisaremos la opción de Carga D.B. (Data Base o Base de Datos) que se encuentra en el menú de Catálogos y solo es accesible por los Administradores del Sistema.

Sirve para hacer cargas masivas a la base de datos como lo fue la carga inicial de todos los condóminos la primera vez.

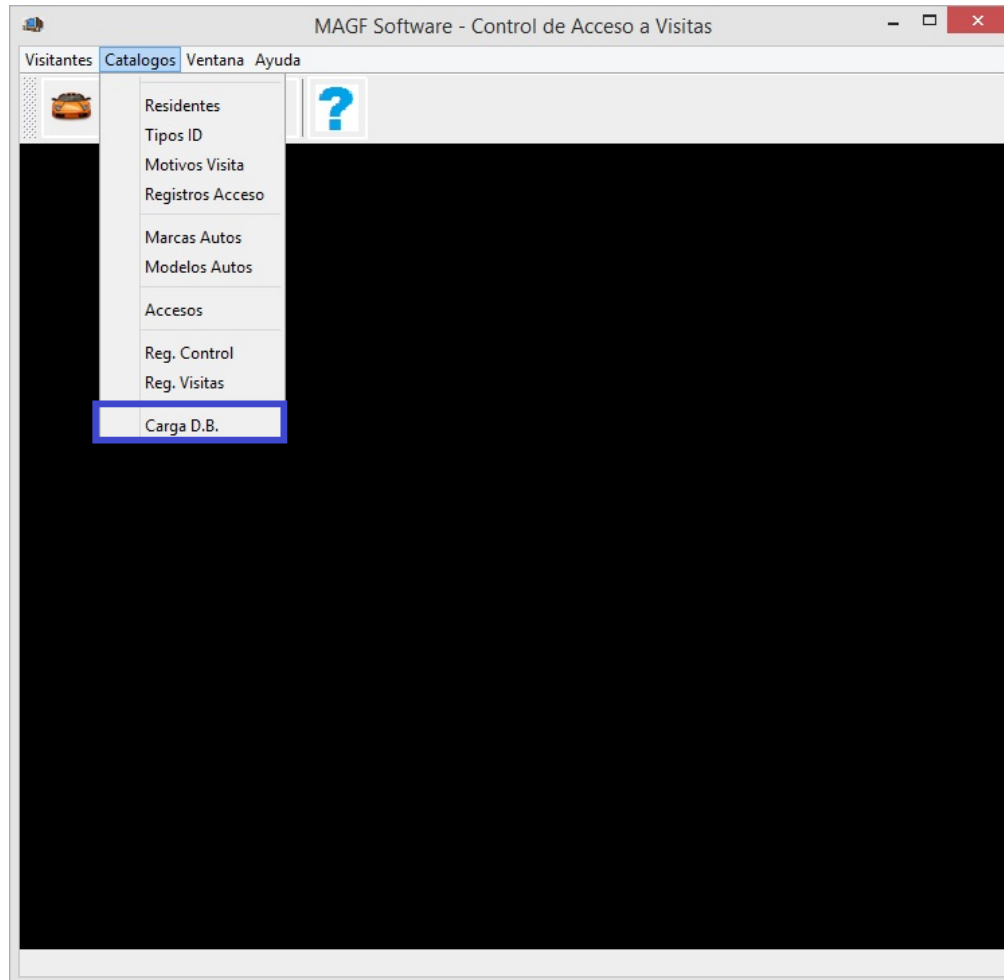

## Control de Acceso Vehicular al Coto

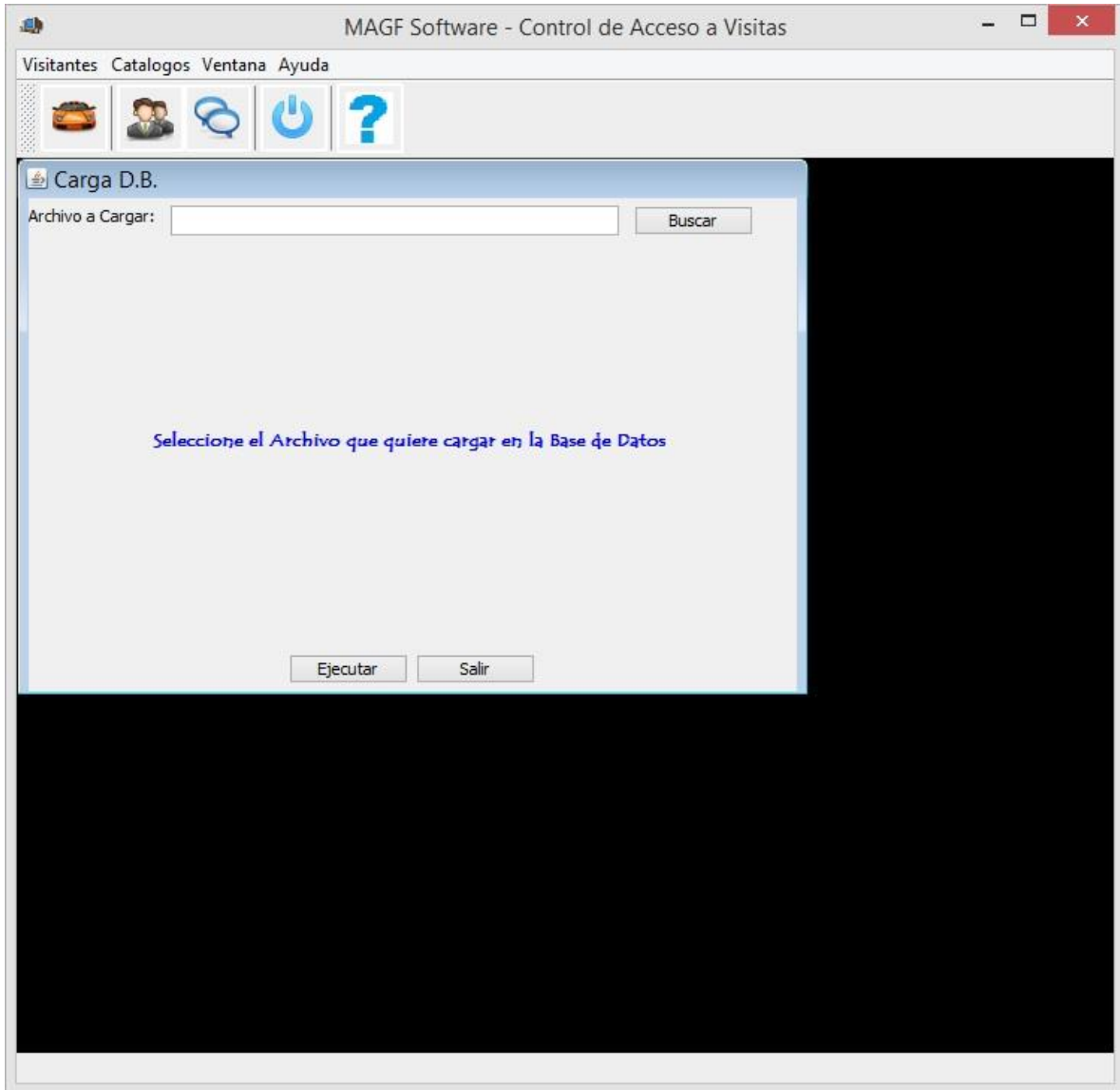

Esta pantalla solo deberá ser usada por el personal de Sistemas o el experto en Base de Datos ya que se pueden duplicar o corromper los datos ya existentes en la Base de Datos, solo se utiliza para hacer cargas masivas de información como cuando se cargó por primera vez todos los condóminos a la Base de Datos de una información que nos pasó la Administración del Fraccionamiento.

Por favor sea muy prudente con esta pantalla.

# Control de Acceso Vehicular al Coto

---

## Control de Acceso a Trabajadores (Empleados) de las Residencias.

Para poder iniciar el Administrador deberá dar de alta a las (los) trabajadores que tengan turnos fijos para ingresar al coto para desempeñar sus servicios en las residencias del mismo.

Se utilizara la opción de CATALOGO para dar de alta a los Trabajadores:

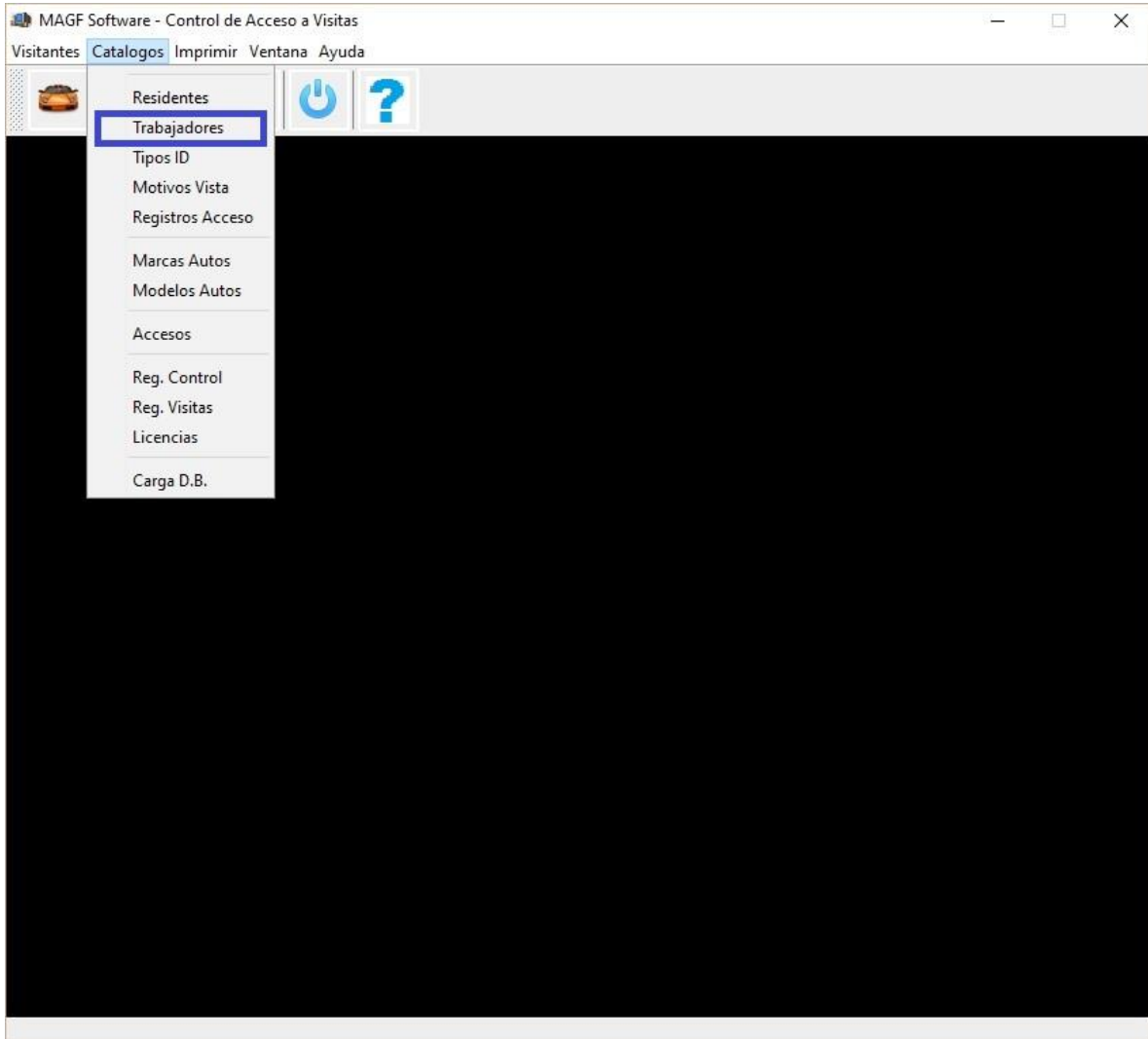



## Control de Acceso Vehicular al Coto

Posteriormente se desplegara una nueva ventana con la siguiente información:

Al igual que con los Residentes nos muestra una tabla con los trabajadores ya dados de alta, en medio los datos personales del trabajador y al final una tabla con las casas en que trabaja y que días labora en que domicilios.

MAGF Software - Control de Acceso a Visitas

Visitantes Catalogos Imprimir Ventana Ayuda

Trabajadores

Casa	Residente	Conyugue	Telefono	Interfon
------	-----------	----------	----------	----------

Nombre:  Apellido:

Calle y Num.:  Colonia:

Estado:  Municipio:

C.P.:  Imagen

Tipo ID:  Num. ID:

Telefono:  Celular:

Dom  Lun  Mar  Mier  Jue  Vie  Sab

Casa Residente:

Dom  Lun  Mar  Mier  Jue  Vie  Sab

Para iniciar basta con presionar el botón NUEVO y esto nos permitirá llenar los datos del Trabajador.

# Control de Acceso Vehicular al Coto

Si selecciona el botón de IMAGEN podrá cargar una foto o la identificación del trabajador, siempre y cuando la tenga previamente escaneada en la maquina en la que está dando la alta.

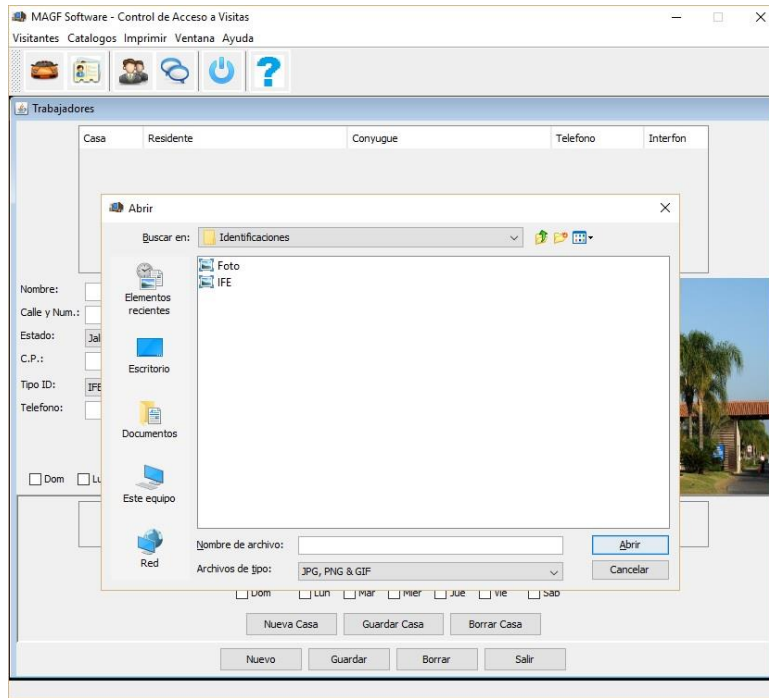

Como se ve en esta imagen con los datos llenos y la imagen cargada:

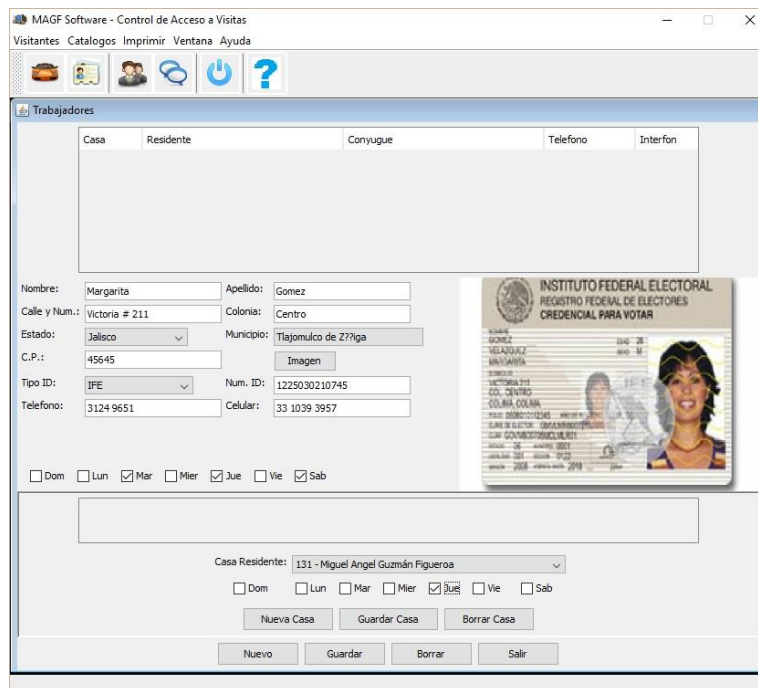

## Control de Acceso Vehicular al Coto

Una vez capturada la foto o credencial no será necesario copiar las imágenes a otra máquina ya que quedaran grabas en la Base de Datos y se podrán consultar de cualquiera de las maquinas conectadas a esta misma Base de Datos.

Ahora podremos agregar las residencias en las que labora:

Nombre	Tipo ID	Calle	Telefono	Celular	D	L	M	M	J	V	S
Margarita Gomez	IFE	Victoria # 211	3214 1914	33 3214 1914	N	N	S	N	S	N	S

Nombre: Margarita Apellido: Gomez  
Calle y Num.: Victoria # 211 Colonia: Centro  
Estado: Jalisco Municipio: Tlajomulco de Zúñiga  
C.P.: 45645 Imagen  
Tipo ID: IFE Num. ID: 1225030210745  
Telefono: 3214 1914 Celular: 33 3214 1914

Dom  Lun  Mar  Mier  Jue  Vie  Sab

Casa	Residente	Telefono	Interfon	D	L	M	M	J	V	S
1 131	Miguel Angel Guzmán Figueroa	31-24-96-51	#131	N	N	N	N	S	N	N
2 131-A	Oscar Zaragoza			N	N	S	N	N	N	S

Casa Residente: [dropdown]  
 Dom  Lun  Mar  Mier  Jue  Vie  Sab  
Nueva Casa Guardar Casa Borrar Casa  
Nuevo Guardar Borrar Salir

Utilizando los botones de NUEVA CASA, GUARDAR CASA y BORRAR CASA se podrá administrar las Residencias en las que labora el Trabajador.

Y así se hará uno por uno el Trabajador y la Casa en la que labora.

## Control de Acceso Vehicular al Coto

---

Utilizando la opción de Visitantes / Trabajadores se podrán registrar las Visitas que hacen los Trabajadores al Coto y a la Residencia donde labora, verificando su identidad con la foto o la credencial previamente capturada en el módulo de altas:

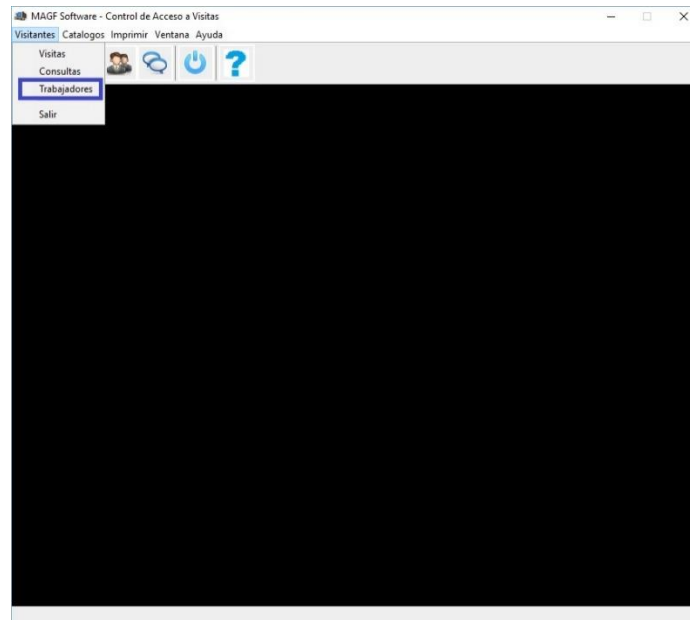

O podrá utilizar el icono del menú de botones de acceso rápido de la pantalla principal.

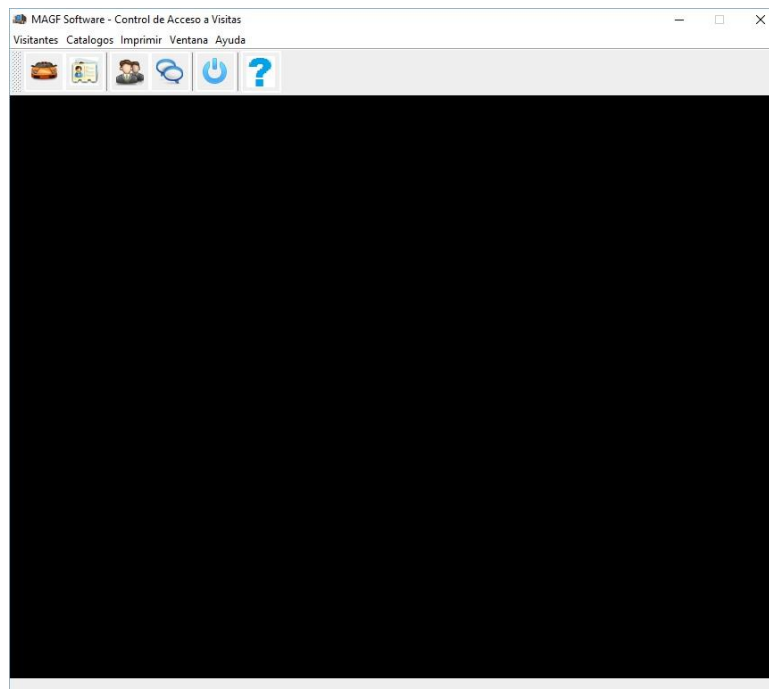

## Control de Acceso Vehicular al Coto

Esto nos mostrara la pantalla para registrar y/o modificar las Visitas que hacen los Trabajadores

MAGF Software - Control de Acceso a Visitas

Visitantes Catalogos Imprimir Ventana Ayuda

Visitas Trabajadores

Buscar Por: Nombre

Texto a Buscar:

Buscar Salir

Trabajador

Casa Visita:

**TELEFONO INTERFONE**

Entrada: **DD-MMM-AAAA** Salida: **DD-MMM-AAAA**

Nuevo Guardar Borrar

La búsqueda se hara por la palabra o frase en todos los datos del rango seleccionado sino conoce la descripción completa.

CASA FUERTE

Se podrán hacer búsquedas por el Nombre, Apellido y Numero de ID del Trabajador, así como del número de la casa o el Residente con el que trabajan.

# Control de Acceso Vehicular al Coto

Se mostraran los resultados en la parte inferior de la pantalla con los registros previos de las visitas que se encuentren según el tipo de búsqueda:

Visitas Trabajadores

Buscar Por: Nombre

Texto a Buscar: MARGARITA

Buscar Salir

Trabajador

Casa Visita:

**TELEFONO INTERFONE**

Entrada: **DD-MMM-AAAA** Salida: **DD-MMM-AAAA**

Nuevo Guardar Borrar

La búsqueda se hara por la palabra o frase en todos los datos del rango seleccionado sino conoce la descripción completa.



Nombre	Numero_ID	Casa	Residente	Ent	Sal
Margarita Gomez	1225030210745	131-A	Oscar Zaragoza	040816 19:56:30	040816 19:56:30
Margarita Gomez	1225030210745	131	Miguel Angel Guzmán Figueroa	040816 19:09:31	040816 20:06:01

# Control de Acceso Vehicular al Coto

Al Seleccionar uno de los renglones la información se mostrara en la pantalla de en medio, así como la imagen que se tenga de la foto o credencial del trabajador para su correcta identificación:

Nombre	Numero_ID	Casa	Residente	Ent	Sal
Margarita Gomez	1225030210745	131-A	Oscar Zaragoza	040816 19:56:30	040816 19:56:30
Margarita Gomez	1225030210745	131	Miguel Angel Guzmán Figueroa	040816 19:09:31	040816 20:06:01

Al presionar el botón **NUEVO** se generará un nuevo registro de entrada de este empleado.

Si se presiona **GUARDAR** se guardara la hora de salida de la visita seleccionada.

Si se presiona el botón **BORRAR** se borrará el registro de la visita seleccionada

# Control de Acceso Vehicular al Coto

Si al hacer la búsqueda no se encuentran registros se nos mostrara el mensaje y nos permitira agregar un nuevo registro para un Trabajador, esto sucedera la primera vez que se quiera capturar el ingreso de un trabajador nuevo:

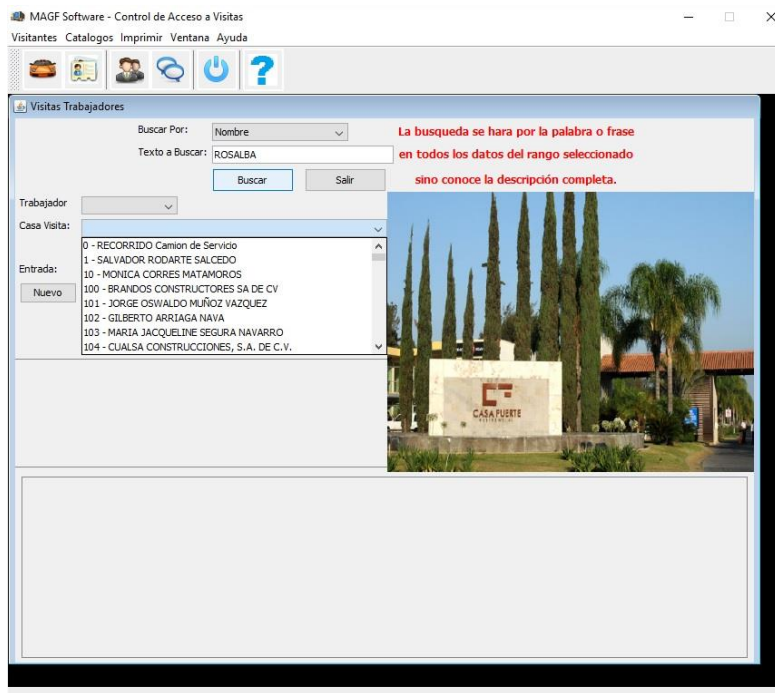
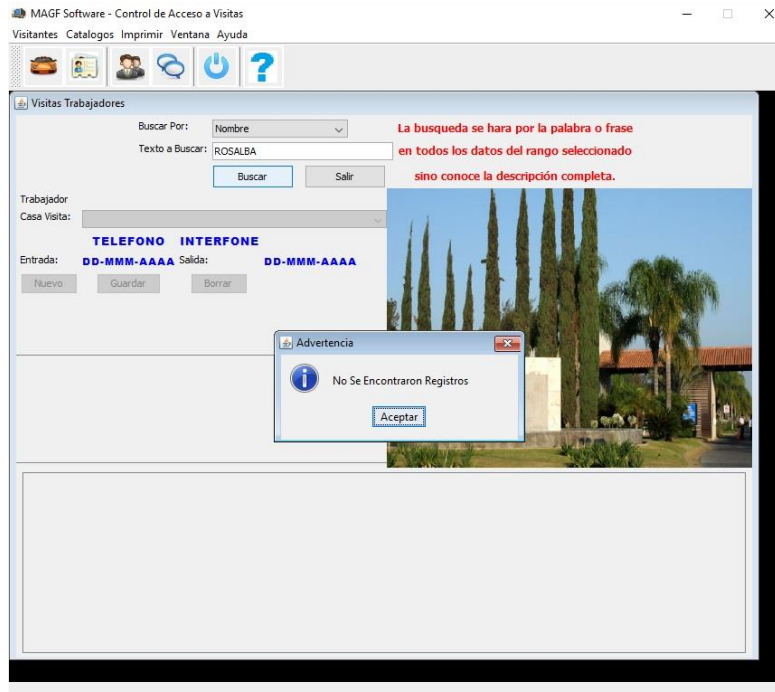



# Control de Acceso Vehicular al Coto

Al seleccionar un trabajador se mostraran los datos del mismo y su correspondiente imagen, así como solo se mostraran las casas a las que tiene permitido ingresar y al igual se muestran todas las casas en una tabla para una revisión más cómoda:

Buscar Por: Nombre

Texto a Buscar: ROSALBA

Buscar Salir

Trabajador: Margarita Gomez

Casa Visita: 131 - Miguel Angel Guzmán Figueroa

Entrada: DD-MMM-AAAA Salida: DD-MMM-AAAA

Nuevo Guardar Borrar

La búsqueda se hara por la palabra o frase en todos los datos del rango seleccionado sino conoce la descripción completa.

Casa	Residente	D	L	M	M	J	V	S
131	Miguel Angel Guzmán Figueroa	N	N	N	N	S	N	N
131-A	Oscar Zaragoza	N	N	S	N	N	N	S

INSTITUTO FEDERAL ELECTORAL  
REGISTRO FEDERAL DE ELECTORES  
CREDENCIAL PARA VOTAR

Nombre: GOMEZ  
Apellido: MELAZQUEZ  
Nombre: MARGARITA  
Sexo: F  
Estado: VICTORIA STA  
C.O. CENTRO  
C.O.L.M.A-COL.M.A  
Foto: 02/02/2012 12:45  
Clase de Elector: CATEGORIA 001  
Lugar de Emisión: TOLUCA  
Fecha de Emisión: 26 ABRIL 2011  
Vigencia: 2011 - 2012  
Emitida: 2011 - 2012